

**Grupuri
Inrudite
de Diagnostic-
clasificarea
RO DRG v.1**

Versiunea iulie 2011

Manual de definitii
Volumul 1

INTRODUCERE

1. Scopuri si obiective

Grupurile Inrudite de Diagnostic (DRG) sunt o metoda de a clasifica in categorii si caracteriza episoadele de ingrijiri primite de pacientii admisi in spitale.

Grupurile Inrudite de Diagnostic (DRG) sunt o schema de clasificare a pacientului prin care numarul si tipurile de pacienti tratati intr-un spital sunt legate de resursele cerute de acesta.

Grouper-ul este un software special proiectat pentru calculator care alocă episoadele de ingrijiri ale unui pacient unor DRG-uri.

2. Istoric

DRG-urile pot fi definite ca un numar administrabil de clase bazate pe diagnostic care sunt diferite pe baza continutului clinic si consumului de resurse. Ele fac posibila masurarea rezultatelor spitalului si astfel furnizeaza o baza pentru fonduri, buget si alte obligatii. In plus, DRG-urile pot fi folosite pentru politica de dezvoltare privind problemele de acces si echitate, analiza practicii clinice si de codificare, si evaluarile pietii si cererii de medicamente, prosteze, scaune mobile, etc. Introdus pentru prima data in Romania in anul 2001, iar in finantare in anul 2003, sistemul DRG initial folosit prelua sistemul HCFA 18 de clasificare.

Ulterior, necesitatile crescute pentru rafinarea codificarii in spitale, dar si nevoia de a evolua catre sisteme de clasificare mai noi, a determinat adoptarea sistemului de clasificare AR DRG versiunea 5.0 incepand cu luna iulie 2007.

In baza acordului de licenta dintre guvernele Romaniei si Australiei, Romania a analizat modul de utilizare al sistemului AR-DRG in propriul teritoriu, a constatat unele aspecte critice si a initiat dezvoltarea propriului sistem de clasificare, incepand cu luna iulie 2010.

Versiunea initiala a clasificarii romanesti s-a numit RO.vi.DRG, iar versiunile sale actualizate poarta data actualizarii lor (luna si anul respectiv).

TABELUL 1.1 Istoria dezvoltarii clasificarii romanesti DRG

Clasificare DRG	Data aparitiei	Sistem de codificare ICD/data implementarii
RO.vi.DRG versiunea iulie 2010	Iulie 2010	ICD-10-AM/a III-a editie/iulie 2002 (Australia)
RO.vi.DRG versiunea decembrie 2010	Decembrie 2010	ICD-10-AM pentru codificarea diagnosticelor/Clasificarea RO.vi.DRG a procedurilor, ed.I
RO DRG v.1 versiunea iulie 2011	Iulie 2011	ICD-10-AM pentru codificarea diagnosticelor/Clasificarea RO.vi.DRG a procedurilor, ed.I

Tabel 1.2 Numarul Grupurilor Inrudite de Diagnostic dupa categoria majora de diagnostic in clasificarea DRG romaneasca

Categorii Principale de Diagnostic	RO.vi.DRG	RO DRG v.1
	Actualizat decembrie 2010	Actualizat iulie 2011
Pre Proceduri majore - diagnostice principale asociate cu oricare CMD	12	12
01 Boli si tulburari ale sistemului nervos	53	53
02 Boli si tulburari ale ochiului	20	20
03 Boli si tulburari ale urechii, nasului, gurii si gatului	29	29
04 Boli si tulburari ale sistemului respirator	43	43
05 Boli si tulburari ale sistemului circulator	67	67
06 Boli si tulburari ale sistemului digestiv	52	52
07 Boli si tulburari ale sistemului hepatobiliar si ale pancreasului	29	29
08 Boli si tulburari ale sistemului musculo scheletal si tesutului conjunctiv	79	79
09 Boli si tulburari ale pielii, tesutului subcutanat si sanului	29	29
10 Boli si tulburari endocrine, nutritionale si metabolice	19	19
11 Boli si tulburari ale rinichiului si tractului urinar	37	37
12 Boli si tulburari ale aparatului reproductiv masculin	19	19
13 Boli si tulburari ale aparatului reproductiv feminin	21	21
14 Sarcina, nastere si lauzie	18	18
15 Nou-nascuti si alti neonatali	25	25
16 Boli si tulburari ale sangelui si organelor hematopoietice si boli imunologice	10	10
17 Boli neoplazice (hematologice si neoplasme solide)	18	18
18 Boli infectioase si parazitare	17	17
19 Boli si tulburari mentale	13	13
20 Consum de alcool/droguri si tulburari mentale organice induse de alcool/droguri	8	8
21 Accidente, otraviri si efecte toxice ale medicamentelor	24	24
22 Arsuri	8	8
23 Factori care influenteaza starea de sanatate si alte contacte cu serviciile de sanatate	13	13
DRG Abatere	6	6
Total	669	669

Categoriile majore de diagnostic (CMD). CMD este o categorie bazata in general pe un singur sistem al corpului sau etiologie care este asociata cu o anumita specialitate medicala. Totusi, inregistrările alocate CMD-urilor 01, 15, 18 si 21 pot avea diagnostice principale asociate cu alte categorii. In RO DRG v.1 exista 23 CMD-uri.

3.RO DRG v.1

3.1 Privire generala

Diviziunile chirurgicala, alta si medicala. CMD-urile sunt subdivizate in maximum trei diviziuni separate, pentru surgical, alta si medicala. Prezenta sau absenta procedurilor efectuate sau nu in sala de operatii este in general responsabila pentru alocarea unei inregistrari la una sau alta dintre aceste diviziuni.

Figura 1.1 RO DRG V.1: privire generala

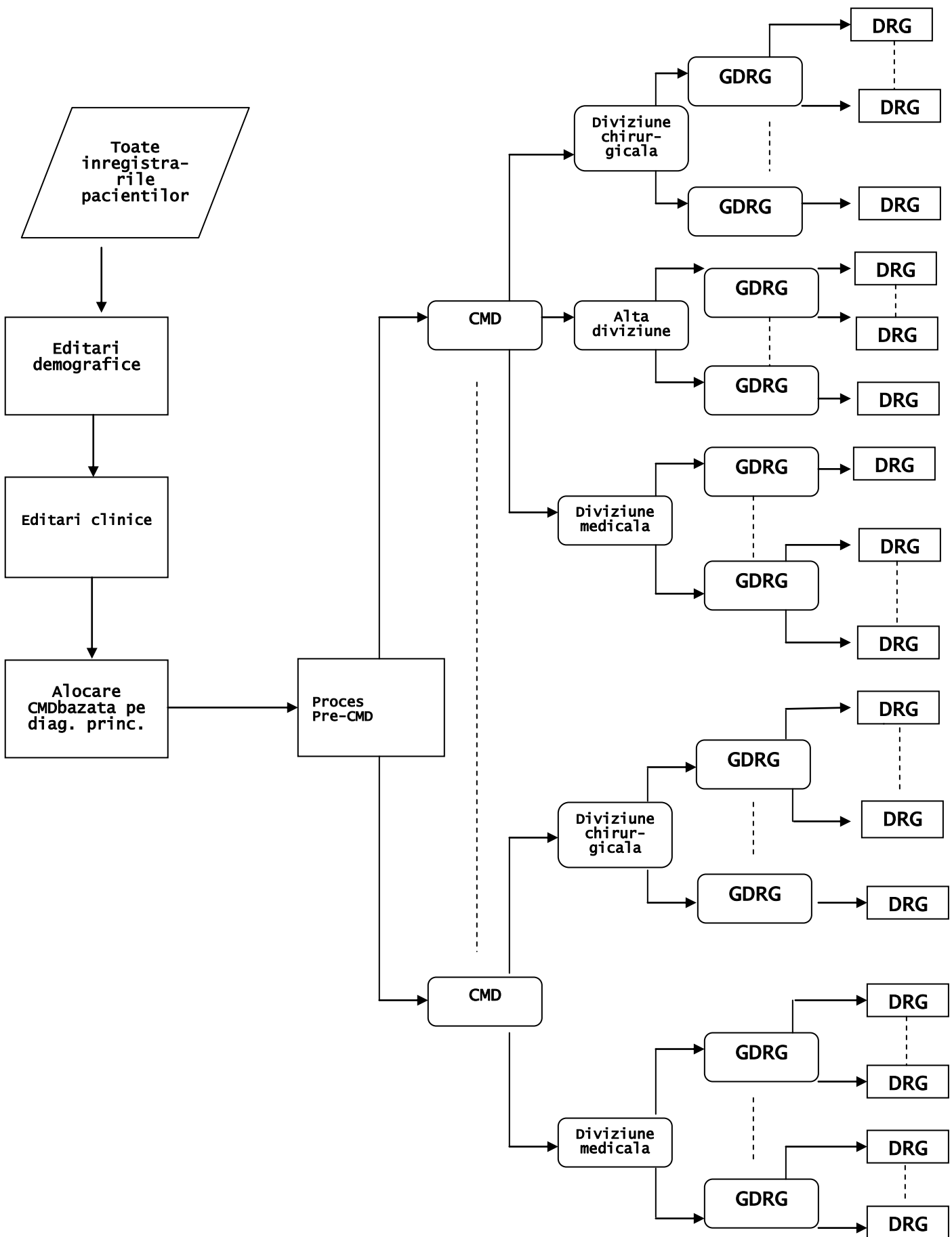

Procedurile din sala de operatii (O.R.) sunt proceduri considerate semnificative in intregul RO DRG v.1. **Procedurile care nu sunt efectuate in sala de operatii (NonOR)** sunt proceduri considerate semnificative in clasificare pentru unele CMD-uri. Totusi, procedurile identificate ca NonOR pentru clasificare, pot avea loc in salile de operatii.

Grup DRG (GDRG) consta in unul sau mai multe DRG-uri definite in general prin aceeasi lista de diagnostice sau proceduri. DRG-urile din cadrul unui GDRG are nivele diferite de consum al resurselor si sunt divizate pe baza mai multor factori, incluzand diagnosticale/procedurile care au complicatii, varsta si un anumit nivel al comorbiditatii si/sau complicatiei clinice.

3.2. Sistemul de numerotare RO DRG v.1

Codul DRG se compune din 5 caractere, cu următoarea semnificație:

- Caracter 1: Categoria majoră de diagnostic
- Caracter 2: Tipul DRG (1=chirurgical, 2=alte, 3=medical)
- Caractere 3-4: Numărul de ordine al DRG în cadrul partiției (chirurgicală, alte, medicală) de care aparține
- Caracter 5: Gradul de complexitate al DRG (0=DRG unic în cadrul ADRG; 1=Cel mai mare grad de complexitate; 2=al doilea grad de complexitate; 3=al treilea grad de complexitate, 4=al patrulea grad de complexitate)

3.3 Tratamentul severitatii

Tratamentul bolilor si tulburarilor poate deveni mai dificil si mai costisitor prin prezenta comorbiditatilor si dezvoltarii complicatiilor in timpul unui episod de ingrijiri. Este deci important pentru clasificarile DRG sa se recunoasca si sa se masoare severitatea bolii.

Codurile de **complicații și/sau comorbidități (CC)** sunt diagnostice adiționale care probabil determina un consum semnificativ mai mare de resurse.

Grupele RO DRG v.1 alocă o pondere de severitate sau un nivel al CC (NCD) fiecărui cod CC pe care-l întâlnește într-o înregistrare a pacientului. Este folosit un algoritm pentru a calcula o măsurare a severității bolii pacientului, numită nivelul complexității clinice a pacientului (NCC), din multiple valori NCD. De exemplu, o înregistrare cu două valori 2 ale NCD ar fi alocată unui NCC de 3. Procesele de alocare a NCD și NCC sunt discutate în detaliu în Anexa C din volumul 3.

Nivelele complicației și comorbidității (NCD) sunt ponderi de severitate date TUTUROR diagnosticelor adiționale. Valorile nivelelor au un interval de la 0 la 4 pentru episoadele chirurgicale și neonatale și de la 0 la 3 pentru episoadele medicale și au fost dezvoltate printr-o combinație a judecății medicale și a analizei statistice. Valorile NCD pot varia între DRG-urile adiacente. Lista CC (Anexa C) da valori posibile NCD pentru fiecare diagnostic adițional recunoscut ca un CC.

Valoarea actuală a NCD dată de un diagnostic depinde de condiția ca acel cod să fie un CC valid și de a fi clasificat ca minor, moderat, sever sau catastrofal în termenii unui DRG adițional pentru înregistrare. Adică:

- NCD = 0 - codul nu este o complicație/comorbiditate; sau
 - codul formează o parte a definiției pentru DRG-ul adițional la care episodul a fost alocat; sau
 - codul este o complicație/comorbiditate, dar este strâns legat de diagnosticul principal; sau
 - exact același cod apare altundeva pe înregistrare;
- NCD = 1 - codul este o complicație/comorbiditate minoră;
- NCD = 2 - codul este o complicație/comorbiditate moderată;
- NCD = 3 - codul este o complicație/comorbiditate severă; și
- NCD = 4 - codul este o complicație/comorbiditate catastrofală
- Numai CC-urile primesc o valoare mai mare de zero.

Nivelul complexitatii clinice a pacientului (NCC) este o masuratoare a efectului cumulativ privind complicatiile si comorbiditatile unui pacient, si este calculat pentru fiecare episod. O valoare NCC de:

- 0 = fara efect al CC;
- 1 = CC minor;
- 2 = CC moderat;
- 3 = CC sever; si
- 4 = CC catastrofal.

O explicatie detaliata a algoritmului NCC poate fi gasita in Anexa C.

4. Gruparea episoadelor in RO DRG v.1

4.1 Variabile folosite pentru grupare

Variabilele folosite pentru grupare includ diagnostice, proceduri, sex, varsta, mod de separare, durata de spitalizare, greutatea la internare si internarea de zi.

Grouper-ul efectueaza urmatoarele sarcini in ordinea data:

- Editari demografice si clinice
- Alocare CMD
- Procesare Pre-CMD
- Diviziune CMD
- Alocare GDRG
- Alocare NCD si NCC
- Alocare DRG

4.2 Editari demografice si clinice

Inainte de alocarea unui CMD, grouper-ul aplica atat editarile 'demografice' cat si cele 'clinice' pentru a verifica validitatea articolelor de date folosite pentru grupare. Editarile demografice verifica varsta, sexul, greutatea la internare, durata de spitalizare, starea internarii de zi, starea legala a sanatatii mentale si modul de separare.

Editarile clinice sunt folosite pentru a valida toate codurile de diagnostice si proceduri in termenii ICD-10-AM si, de asemenea, in termenii varstei si sexului pacientului. Diagnosticul principal este verificat de asemenea pentru a fi sigur ca este acceptabil ca un diagnostic principal, si ca nu este fie un cod de manifestare fie un cod folosit pentru a descrie o cauza externa a leziunii si/sau otravirii (vezi sectiunile U, V, W, X si Y din ICD-10-AM).

Informatiile despre ceea ce este acceptabil si detaliile despre codurile folosite pentru editarile clinice vor fi gasite in Anexa D.

Atat editarile demografice cat si cele clinice genereaza stegulete de 'avertizare' daca ele intalnesc informatii invalide. In unele situatii – de exemplu, o introducere a varstei invalida, un diagnostic principal neacceptabil sau un diagnostic principal implicand un conflict de sex – acest stegulet va deveni 'fatal' si semnalizeaza ca inregistrarea respectiva a fost alocata unuia din cele trei DRG-uri (adica 93010, 93020, 93030).

4.3 Alocarea unui CMD

A doua sarcina a grouper-ului este de a aloci fiecare episod de ingrijiri unui CMD. Cu toate ca aceasta este efectuata in general pe baza unui diagnostic principal, sunt exceptii cand un episod poate fi alocat unui CMD diferit in cursul unui procesarii pre-CMD.

Din nefericire, nu exista intotdeauna o relatie structurala clara intre blocurile codurilor de diagnostic din ICD-10-AM si tabelele codurilor de diagnostic folosite pentru alocarea unui CMD. De exemplu, codurile din blocul de diagnostic D10-D36 (tumori benigne) sunt distribuite la peste 15 CMD-uri diferite.

Daca un episod nu poate fi alocat unui CMD, episodul respectiv primeste un numar de CMD'00' si este alocat la DRG 93010 *Negrupabil*. [Nota: nu toate episoadele alocate la 93010 l-ar avea pe acesta ca numarul lor de CMD. De exemplu, episoadele alocate la CMD-urile 12, 13 sau 14 pe baza diagnosticului principal pot atrage stegulete fatale urmand editarilor clinice si pot fi alocate la 93010 pastrandu-si alocarile lor originale CMD.]

4.4 Procesarea pre-CMD

Procesarea pre-CMD are doua functii. Prima, identifica cele noua GDRG cu costuri foarte mari care cuprind categoria 'Pre-CMD'. A doua, schimba alocarea CMD atunci cand CMD nu este definit exclusiv pe baza diagnosticului principal – adica, CMD01 (cvadriplegia si paraplegia), CMD15 (Nou-nascuti si alti neonatali), CMD18 (boli infectioase si parazitare - HIV) si CMD21 (Leziuni, otraviri si efecte toxice ale medicamentelor – traumatisme multiple).

Urmatoarele intrebari sunt puse pe fiecare inregistrare. Daca raspunsul este afirmativ, grouper-ul alocă inregistrarea unuia din DRG-urile din categoria pre-CMD:

- a implicat episodul transplantul de ficat, plaman, inima, maduva osoasa sau rinichi?
- a avut loc *Oxigenarea membranei extracorporale* (ECMO) fara chirurgie cardiaca?
- a fost traumatismul semnificativ tratat la mai mult de o localizare corporala?
- a avut pacientul varsta mai mica de 28 zile (adica, un neonatal) sau mai mica de 1 an cu o greutate la internare mai mica de 2500 grame?
- au inclus diagnosticile un diagnostic principal legat de *Boala virusului imunodeficientei umane [HIV]* si un diagnostic aditional de HIV?
- a implicat episodul *Traheostomie sau cricotirostomie*?
- pentru pacientii cu varsta sub 16 ani, a implicat episodul *Intubatie endotraheala sau Alte intubatie a cailor respiratorii*?
- au inclus diagnosticile cvadriplegia sau paraplegia?

Structura acestei procesari pre-CMD se poate observa in primul dintre tabelele CCMD care apar mai departe in acest manual.

4.5 Diviziunile CMD

Intr-o mare masura, prezenta sau absenta procedurilor efectuate in mod tipic in salile de operatii sau altundeva determina daca nu este alocat unei diviziuni chirurgicale, 'alta' sau medicale in cadrul unui CMD. In general:

- pentru ca un episod sa fie alocat unei diviziuni chirurgicale, este nevoie de cel putin o procedura in sala de operatii;
- un episod este alocat unei 'alte' diviziuni daca nu include o procedura in sala de operatii, dar include cel putin o procedura care nu este efectuata in sala de operatii considerata semnificativa pentru CMD;
- daca un episod nu include nici o procedura in sala de operatii si nici o procedura semnificativa local care nu este efectuata in sala de operatii, acesta este alocat unei diviziuni medicale.

Totusi, nu toate CMD-urile au trei diviziuni. De exemplu, nu exista diviziune chirurgicala in CMD-urile 19 si 20; si nu exista 'alta' diviziune in CMD-urile 02, 08, 09, 13, 15, 16, 17, 18, 20, 21 si 22.

O lista cuprinzatoare a tuturor procedurilor din sala de operatii si a celor care nu sunt efectuate in sala de operatii va fi gasita in Anexa B.

4.6 Alocarea unui GDRG

Episoadele sunt alocate GDRG in principal pe baza codurilor de diagnostic si procedura din inregistrare. GDRG din diviziunile chirurgicale si 'alta' sunt organizate ierarhic, in ordinea aratata de catre tabelele CMD. De obicei, aceasta este ordinea decrescatoare a consumului de resurse. Totusi, in diviziunile medicale, ierarhia nu are efect deoarece listele de diagnostice se exclud reciproc.

4.7 Alocarea NCD si NCC

Fiecarui diagnostic i se alocă o valoare NCD și apoi fiecare înregistrare (caz) primește o valoare NCC care măsoară efectul cumulativ al complicațiilor și comorbidității. Procesele prin care NCD-urile și NCC sunt alocate unei înregistrări sunt discutate în detaliu în Anexa C.

4.8 Alocarea unui DRG

DRG-urile din cadrul unui GDRG au nivele de diferențiere a consumului de resurse, și sunt împartite pe baza NCC, vârsta, stare malignă, starea de internare de zi, și modul de externare.

4.9 Diverse funcții care pot afecta gruparea episoadelor

Grupul face teste pentru una sau mai multe din patru afecțiuni într-un număr de DRG-uri: problema majoră (neonatală); probleme multi-majore (neonatală); pacemaker; și proceduri nelegate de sala de operații. Aceste teste sunt puse în pachet sub numele de module logice, sau 'funcții', deoarece ele sunt invocate într-un număr de locuri. Informațiile asupra problemei majore și problemelor majore multiple urmează după definițiile DRG pentru CMD15 în volumul 2. Informațiile privind celelalte două funcții sunt incluse la sfârșitul volumului 2.

Funcțiile constau în logica și coduri de relevanță pentru mai multe CMD-uri sau GDRG din cadrul unui CMD. Ceea ce urmează arată unde apar diferite funcții în termenii CMD-urilor și GDRG sau DRG-urilor.

Numele funcției	CMD
Problema majoră	15
Probleme majore multiple	15
Pacemaker	05, 14, 15, 16, 17, 18, 23
Proceduri nelegate de sala de operații	01 până la 13, 21, 22

4.10 DRG-uri Abatere

Înregistrările spitalicești care conțin informații invalide sau atipice clinic sunt alocate la unul din cele șase DRG-uri abatere din RO DRG v.1:

91010 *Procedura extinsă efectuată în sala de operații nelegată de diagnosticul principal*

91020 *Procedura neextinsă efectuată în sala de operații nelegată de diagnosticul principal*

91030 *Procedura prostatică efectuată în sala de operații nelegată de diagnosticul principal*

93010 *Negrupabil*

93020 *Diagnostic principal inacceptabil*

93030 *Diagnostic neonatal care nu are legătură cu vârsta/greutatea*

Aceste DRG-uri abatere intră în trei grupe:

Grupa 1	91010, 91020 și 91030 sunt folosite când toate procedurile din sala de operații nu sunt legate de CMD-ul diagnosticului principal al pacientului
Grupa 2	93020 și 93030 sunt folosite când diagnosticul principal nu va permite episodului să fie alocat unui DRG coerent clinic și
Grupa 3	este folosit când diagnosticul principal este invalid sau când alte informații esențiale lipsesc sau nu sunt corecte.

In general, Grupa 1 se refera la metoda clasificarii, Grupa 2 se refera mai mult la standardele codificarii in timp ce Grupa 3 se refera la calitatea codificarii.

5. Ghid de folosire a acestui manual de definitii

5.1. Simboluri si conventii

Simboluri in schemele CMD

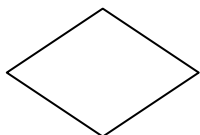

Un simbol sub forma de diamant arata ca o decizie este luata in functie de o singura variabila dintre mai multe alternative posibile. Acest simbol este folosit cand variabila deciziei in structura DRG este diagnosticul principal, varsta sau modul de externare.

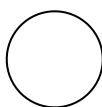

Un cerc arata ca decizia este luata pe baza mai multor variabile. De exemplu, un cerc este folosit cand toate diagnosticele aditionale listate sunt cautate pentru a determina daca este prezent un CC. Un cerc este de asemenea folosit cand decizia in structura unui DRG implica prezenta unei proceduri in sala de operatii sau prezenta unui anumit diagnostic. Decizia este fie 'da' fie 'nu', iar liniile care pornesc din cerc indica aceste cai.

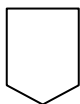

Acest indicator arata ca structura schemelor este continuata pe pagina urmatoare.



Un dreptunghi indica un DRG. Un asterisc (*) a fost folosit pentru a indica situatiile in care un DRG este mentionat mai mult decat o singura data.



Alocarea unui CMD.

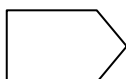

Acest indicator se refera la urmatorul CMD.

Adnotatii

‡ Acest simbol denota o procedura care nu este efectuata in sala de operatii

§ Acesta marca de sectiune, care apare in Anexa D, arata editarile fatale.

Casutele de text

Casutele negre si cele albe arata DRG-urile adiacente si respectiv DRG-urile. Adica:

GDRG B310

Se refera la GDRG B310 *Accident Ischemic Tranzitor si ocluzie precerebrala*

DRG B3101

Se refera la DRG B3101 *Accident Ischemic Tranzitor si ocluzie precerebrala cu CC catastrofale sau severe*

Tabele folosite pentru definitiile DRG

In acest manual, toate DRG-urile sunt definite in termenii codurilor de diagnostice, cu toate ca unele sunt definite in termenii unei combinatii de coduri de diagnostice si proceduri efectuate sau nu in sala de operatii. Fiecare GDRG este urmat de o schema a logicii folosite pentru a aloca episoadele in cadrul unei grupari GDRG. Iar o parte a logicii se refera la tabele.

Tabel 1.3 Lista grupurilor inrudite de diagnostic RO DRG v.1

Nr. Crt.	Categoria majora de diagnostic (CMD)	Categorie Medicala, Chirurgicala sau Altele (M/C/A)	Grupa de diagnostic	Descrierea grupelor de diagnostice
1	24	C	91010	Proceduri extinse in sala de operatii neinrudite cu diagnosticul principal
2	24	C	91020	Proceduri neextinse in sala de operatii, neinrudite cu diagnosticul principal
3	24	C	91030	Proceduri in sala de operatii ale prostatei neinrudite cu diagnosticul principal
4	24	M	93010	Negrupabile
5	24	M	93020	Diagnostice principale inacceptabile
6	24	M	93030	Diagnostice neonatale neconcordante cu varsta/greutatea
7	0	C	A1010	Transplant de ficat
8	0	C	A1020	Transplant de plaman/inima sau plaman
9	0	C	A1030	Transplant de inima
10	0	C	A1040	Traheostomie sau ventilatie >95 ore
11	0	C	A1050	Transplant alogenic de maduva osoasa
12	0	C	A1061	Transplant autolog de maduva osoasa cu CC catastrofale
13	0	C	A1062	Transplant autolog de maduva osoasa fara CC catastrofale
14	0	C	A1071	Transplant renal cu transplant de pancreas sau CC catastrofale
15	0	C	A1072	Transplant renal fara transplant de pancreas fara CC catastrofale
16	0	A	A2010	Oxygenoterapie extracorporala fara chirurgie cardiaca
17	0	A	A2021	Intubatie varsta<16 cu CC
18	0	A	A2022	Intubatie varsta<16 fara CC
19	1	C	B1010	Revizia shuntului ventricular
20	1	C	B1021	Craniotomie cu CC catastrofale
21	1	C	B1022	Craniotomie cu CC severe sau moderate
22	1	C	B1023	Craniotomie fara CC
23	1	C	B1031	Proceduri la nivelul colonei vertebrale cu CC catastrofale sau severe
24	1	C	B1032	Proceduri la nivelul colonei vertebrale fara CC catastrofale sau severe
25	1	C	B1041	Proceduri vasculare extracraniene cu CC catastrofale sau severe
26	1	C	B1042	Proceduri vasculare extracraniene fara CC catastrofale sau severe
27	1	C	B1050	Eliberarea tunelului carpian
28	1	C	B1061	Proceduri pentru paralizie cerebrala, distrofie musculara, neuropatie cu CC catastrofale sau severe
29	1	C	B1062	Proceduri pentru paralizie cerebrala, distrofie musculara, neuropatie fara CC catastrofale sau severe

30	1	C	B1071	Proceduri la nivelul nervilor cranieni si periferici si alte proceduri ale sistemului nervos cu CC
31	1	C	B1072	Proceduri la nivelul nervilor cranieni si periferici si alte proceduri ale sistemului nervos fara CC
32	1	A	B2010	Plasmafereza cu boli neurologice
33	1	A	B2020	Monitorizare telemetrica EEG
34	1	M	B3011	Paraplegie/tetraplegie stabilita cu sau fara proceduri in sala de operatii cu CC catastrofale
35	1	M	B3012	Paraplegie/tetraplegie stabilita cu sau fara proceduri in sala de operatii fara CC catastrofale
36	1	M	B3021	Afectiuni ale maduvei spinarii cu sau fara proceduri in sala de operatii cu CC catastrofale sau severe
37	1	M	B3022	Afectiuni ale maduvei spinarii cu sau fara proceduri in sala de operatii fara CC catastrofale sau severe
38	1	M	B3030	Internare pentru afereza
39	1	M	B3040	Dementa si alte tulburari cronice ale functiei cerebrale
40	1	M	B3051	Delir cu CC catastrofale
41	1	M	B3052	Delir fara CC catastrofale
42	1	M	B3060	Paralizie cerebrala
43	1	M	B3071	Tumori ale sistemului nervos cu CC catastrofale sau severe
44	1	M	B3072	Tumori ale sistemului nervos fara CC catastrofale sau severe
45	1	M	B3081	Tulburari degenerative ale sistemului nervos cu CC catastrofale sau severe
46	1	M	B3082	Tulburari degenerative ale sistemului nervos varsta >59 fara CC catastrofale sau severe
47	1	M	B3083	Tulburari degenerative ale sistemului nervos varsta <60 fara CC catastrofale sau severe
48	1	M	B3091	Scleroza multipla si ataxia de origine cerebeloasa cu CC
49	1	M	B3092	Scleroza multipla si ataxia de origine cerebeloasa fara CC
50	1	M	B3101	AIT si ocluzie precerebrala cu CC catastrofale sau severe
51	1	M	B3102	AIT si ocluzie precerebrala fara CC catastrofale sau severe
52	1	M	B3111	Accident vascular cerebral cu CC catastrofale
53	1	M	B3112	Accident vascular cerebral cu CC severe
54	1	M	B3113	Accident vascular cerebral fara CC catastrofale sau severe
55	1	M	B3114	Accident vascular cerebral, decedat sau transferat < 5 zile

56	1	M	B3121	Tulburari ale nervilor cranieni si periferici cu CC
57	1	M	B3122	Tulburari ale nervilor cranieni si periferici fara CC
58	1	M	B3131	Infectii ale sistemului nervos cu exceptia meningitei virale cu CC catastrofale sau severe
59	1	M	B3132	Infectii ale sistemului nervos cu exceptia meningitei virale fara CC catastrofale sau severe
60	1	M	B3140	Menigita virala
61	1	M	B3150	Stupoare si coma non-traumatica
62	1	M	B3160	Convulsii febrile
63	1	M	B3171	Atacuri cu CC catastrofale sau severe
64	1	M	B3172	Atacuri fara CC catastrofale sau severe
65	1	M	B3180	Cefalee
66	1	M	B3191	Leziune intracraniana cu CC catastrofale sau severe
67	1	M	B3192	Leziune intracraniana fara CC catastrofale sau severe
68	1	M	B3200	Fracturi craniene
69	1	M	B3210	Alta leziune a capului
70	1	M	B3221	Alte tulburari ale sistemului nervos cu CC catastrofale sau severe
71	1	M	B3222	Alte tulburari ale sistemului nervos fara CC catastrofale sau severe
72	2	C	C1010	Proceduri pentru leziuni penetrante ale ochiului
73	2	C	C1020	Enucleeri si proceduri ale orbitei
74	2	C	C1030	Proceduri la nivelul retinei
75	2	C	C1040	Proceduri majore asupra corneei, sclerei si conjunctivei
76	2	C	C1050	Dacriocistorinostomie
77	2	C	C1060	Proceduri pentru strabism
78	2	C	C1070	Proceduri ale pleoapei
79	2	C	C1080	Alte proceduri asupra corneei, sclerei si conjunctivei
80	2	C	C1090	Proceduri privind caile lacrimare
81	2	C	C1100	Alte proceduri la nivelul ochiului
82	2	C	C1111	Glaucom si proceduri complexe ale cataractei
83	2	C	C1112	Glaucom si proceduri complexe ale cataractei, de zi
84	2	C	C1121	Proceduri asupra cristalinului
85	2	C	C1122	Proceduri asupra cristalinului, de zi
86	2	M	C3011	Infectii oculare acute si majore varsta >54 sau cu (CC catastrofale sau severe)
87	2	M	C3012	Infectii oculare acute si majore varsta <55 fara CC catastrofale sau severe
88	2	M	C3020	Tulburari neurologice si vasculare ale ochiului
89	2	M	C3030	Hifema si traume oculare tratate medical
90	2	M	C3041	Alte tulburari ale ochiului cu CC
91	2	M	C3042	Alte tulburari ale ochiului fara CC

92	3	C	D1010	Implant cohlear
93	3	C	D1021	Proceduri ale capului si gatului cu CC catastrofale sau severe
94	3	C	D1022	Proceduri ale capului si gatului cu stare maligna sau CC moderate
95	3	C	D1023	Proceduri ale capului si gatului fara stare maligna fara CC
96	3	C	D1030	Cura chirurgicala a cheiloschisisului sau diagnostic privind palatul
97	3	C	D1041	Chirurgie maxialo-faciala cu CC
98	3	C	D1042	Chirurgie maxialo-faciala fara CC
99	3	C	D1050	Proceduri la nivelul glandei parotide
100	3	C	D1060	Proceduri la nivelul sinusului, mastoidei si urechii medii
101	3	C	D1070	Proceduri diverse ale urechii, nasului, gurii si gâtului
102	3	C	D1080	Proceduri nasale
103	3	C	D1090	Amigdalectomie si/sau adenoidectomie
104	3	C	D1100	Alte proceduri ale urechii, nasului, gurii si gâtului
105	3	C	D1110	Miringotomie cu insertie de tub
106	3	C	D1120	Proceduri asupra gurii si glandei salivare
107	3	A	D2010	Extractii dentare si restaurare
108	3	A	D2020	Proceduri endoscopice de zi, pentru afectiuni ORL
109	3	M	D3011	Stare maligna a urechii, nasului, gurii si gatului cu CC catastrofale sau severe
110	3	M	D3012	Stare maligna a urechii, nasului, gurii si gatului fara CC catastrofale sau severe
111	3	M	D3020	Dezechilibru
112	3	M	D3030	Epistaxis
113	3	M	D3041	Otita medie si infectie a cailor respiratorii superioare cu CC
114	3	M	D3042	Otita medie si infectie a cailor respiratorii superioare fara CC
115	3	M	D3050	Laringotraheita si epiglotita
116	3	M	D3060	Traumatism si diformitate nazale
117	3	M	D3071	Alte diagnostice privind urechea, nasul, gura si gâtul cu CC
118	3	M	D3072	Alte diagnostice privind urechea, nasul, gura si gâtul fara CC
119	3	M	D3081	Tulburari orale si dentare cu exceptia extractiilor si reconstituirilor
120	3	M	D3082	Tulburari orale si dentare cu exceptia extractiilor si reconstituirilor de zi
121	4	C	E1011	Proceduri majore la nivelul toracelui cu CC catastrofale
122	4	C	E1012	Proceduri majore la nivelul toracelui fara CC catastrofale
123	4	C	E1021	Alte proceduri in sala de operatii ale sistemului respirator cu CC catastrofale
124	4	C	E1022	Alte proceduri in sala de operatii ale sistemului respirator cu CC severe

125	4	C	E1023	Alte proceduri in sala de operatii ale sistemului respirator fara CC catastrofale sau severe
126	4	A	E2010	Diagnostic asupra sistemului respirator cu suport ventilator
127	4	A	E2020	Diagnostic asupra sistemului respirator cu ventilatie neinvaziva
128	4	A	E2030	Proceduri endoscopice ale aparatului respirator, de zi
129	4	M	E3011	Fibroza cistica cu CC catastrofale sau severe
130	4	M	E3012	Fibroza cistica fara CC catastrofale sau severe
131	4	M	E3021	Embolism pulmonar cu CC catastrofale sau severe
132	4	M	E3022	Embolism pulmonar fara CC catastrofale sau severe
133	4	M	E3031	Infectii respiratorii/inflamatii cu CC catastrofale
134	4	M	E3032	Infectii respiratorii/inflamatii cu CC severe sau moderate
135	4	M	E3033	Infectii respiratorii/inflamatii fara CC
136	4	M	E3040	Apnee de somn
137	4	M	E3050	Edem pulmonar si insuficienta respiratorie
138	4	M	E3061	Boala cronica obstructiva a cailor respiratorii cu CC catastrofale sau severe
139	4	M	E3062	Boala cronica obstructiva a cailor respiratorii fara CC catastrofale sau severe
140	4	M	E3071	Traumatism major la nivelul toracelui varsta >69 cu CC
141	4	M	E3072	Traumatism major la nivelul toracelui varsta >69 sau cu CC
142	4	M	E3073	Traumatism major la nivelul toracelui varsta <70 fara CC
143	4	M	E3081	Semne si simptome respiratorii cu CC catastrofale sau severe
144	4	M	E3082	Semne si simptome respiratorii fara CC catastrofale sau severe
145	4	M	E3090	Pneumotorax
146	4	M	E3101	Bronsita si astm varsta >49 cu CC
147	4	M	E3102	Bronsita si astm varsta >49 sau cu CC
148	4	M	E3103	Bronsita si astm varsta <50 fara CC
149	4	M	E3111	Tuse convulsiva si broniolita acuta cu CC
150	4	M	E3112	Tuse convulsiva si broniolita acuta fara CC
151	4	M	E3121	Tumori respiratorii cu CC catastrofale
152	4	M	E3122	Tumori respiratorii cu CC severe sau moderate
153	4	M	E3123	Tumori respiratorii fara CC
154	4	M	E3130	Probleme respiratorii aparute in perioada neonatala
155	4	M	E3141	Revarsat pleural cu CC catastrofale
156	4	M	E3142	Revarsat pleural cu CC severe

157	4	M	E3143	Revarsat pleural fara CC catastrofale sau severe
158	4	M	E3151	Boala interstitiala pulmonara cu CC catastrofale
159	4	M	E3152	Boala interstitiala pulmonara cu CC severe
160	4	M	E3153	Boala interstitiala pulmonara fara CC catastrofale sau severe
161	4	M	E3161	Alt diagnostic al sistemului respirator varsta >64 cu CC
162	4	M	E3162	Alt diagnostic al sistemului respirator varsta >64 sau cu CC
163	4	M	E3163	Alt diagnostic al sistemului respirator varsta <65 fara CC
164	5	C	F1011	Implant sau inlocuire de defibrilator cardiac implantabil automat, sistem total cu CC catastrofale sau severe
165	5	C	F1012	Implant sau inlocuire de defibrilator cardiac implantabil automat, sistem total fara CC catastrofale sau severe
166	5	C	F1020	Implant/Inlocuire componenta AICD
167	5	C	F1030	Procedura de valva cardiaca cu pompa CPB cu investigatie cardiaca invaziva
168	5	C	F1041	Procedura de valva cardiaca cu pompa CPB fara investigatie cardiaca invaziva cu CC catastrofale
169	5	C	F1042	Procedura de valva cardiaca cu pompa CPB fara investigatie cardiaca invaziva fara CC catastrofale
170	5	C	F1051	Bypass coronarian cu investigatii cardiace invazive cu CC catastrofale
171	5	C	F1052	Bypass coronarian cu investigatii cardiace invazive fara CC catastrofale
172	5	C	F1061	Bypass coronarian fara investigatii cardiace invazive cu CC catastrofale sau severe
173	5	C	F1062	Bypass coronarian fara investigatii cardiace invazive fara CC catastrofale sau severe
174	5	C	F1071	Alte proceduri cardiotoracice/vasculare cu pompa CPB cu CC catastrofale
175	5	C	F1072	Alte proceduri cardiotoracice/vasculare cu pompa CPB fara CC catastrofale
176	5	C	F1081	Proceduri majore de reconstructie vasculara fara pompa CPB cu CC catastrofale
177	5	C	F1082	Proceduri majore de reconstructie vasculara fara pompa CPB fara CC catastrofale
178	5	C	F1091	Alte proceduri cardiotoracice fara pompa CPB cu CC catastrofale
179	5	C	F1092	Alte proceduri cardiotoracice fara pompa CPB fara CC catastrofale
180	5	C	F1100	Interventie coronara percutanata cu IMA

181	5	C	F1111	Amputatie pentru sistemul circulator cu exceptia membrului superior si a degetului de la picioar cu CC catastrofale
182	5	C	F1112	Amputatie pentru sistemul circulator cu exceptia membrului superior si a degetului de la picior fara CC catastrofale
183	5	C	F1120	Implantare pacemaker cardiac
184	5	C	F1130	Amputatie a membrului superior si a degetului pentru tulburari ale sistemului circulator
185	5	C	F1141	Proceduri vasculare exceptand reconstructia majora fara pompa CPB cu CC catastrofale
186	5	C	F1142	Proceduri vasculare exceptand reconstructia majora fara pompa CPB cu CC severe
187	5	C	F1143	Proceduri vasculare exceptand reconstructia majora fara pompa CPB fara CC catastrofale sau severe
188	5	C	F1150	Interventie coronara percutanata fara IMA cu implantare de stent
189	5	C	F1160	Interventie coronara percutanata fara IMA fara implantare de stent
190	5	C	F1170	Inlocuire de pacemaker cardiac
191	5	C	F1180	Revizie de pacemaker cardiac exceptand inlocuirea dispozitivului
192	5	C	F1190	Alta interventie percutanata cardiaca transvasculara
193	5	C	F1200	Ligatura venelor si stripping
194	5	C	F1211	Alte proceduri in sala de operatii privind sistemul circulator cu CC catastrofale
195	5	C	F1212	Alte proceduri in sala de operatii privind sistemul circulator fara CC catastrofale
196	5	A	F2010	Diagnostic al sistemului circulator cu suport ventilator
197	5	A	F2021	Tulburari circulatorii cu IMA cu proceduri de investigatie cardiaca invaziva cu CC catastrofale sau severe
198	5	A	F2022	Tulburari circulatorii cu IMA cu proceduri de investigatie cardiaca invaziva fara CC catastrofale sau severe
199	5	A	F2031	Tulburari circulatorii fara IMA cu proceduri de investigatie cardiaca invaziva cu diagnostic principal complex
200	5	A	F2032	Tulburari circulatorii fara IMA cu proceduri de investigatie cardiaca invaziva fara diagnostic principal complex
201	5	M	F3011	Tulburari circulatorii cu IMA fara proceduri de investigatie cardiaca invaziva cu CC catastrofale sau severe
202	5	M	F3012	Tulburari circulatorii cu IMA fara proceduri de investigatie cardiaca invaziva fara CC catastrofale sau severe
203	5	M	F3013	Tulburari circulatorii cu IMA fara proceduri de investigatie cardiaca invaziva, decedat

Pre-CMD: structura

204	5	M	F3020	Endocardita infectioasa
205	5	M	F3031	Insuficienta cardiaca si soc cu CC catastrofale
206	5	M	F3032	Insuficienta cardiaca si soc fara CC catastrofale
207	5	M	F3041	Tromboza venoasa cu CC catastrofale sau severe
208	5	M	F3042	Tromboza venoasa fara CC catastrofale sau severe
209	5	M	F3050	Ulceratie a pielii pentru tulburari circulatorii
210	5	M	F3061	Tulburari vasculare periferice cu CC catastrofale sau severe
211	5	M	F3062	Tulburari vasculare periferice fara CC catastrofale sau severe
212	5	M	F3071	Ateroscleroza coronariana cu CC
213	5	M	F3072	Ateroscleroza coronariana fara CC
214	5	M	F3081	Hipertensiune cu CC
215	5	M	F3082	Hipertensiune fara CC
216	5	M	F3090	Boala congenitala de inima
217	5	M	F3101	Tulburari valvulare cu CC catastrofale sau severe
218	5	M	F3102	Tulburari valvulare fara CC catastrofale sau severe
219	5	M	F3111	Aritmie majora si stop cardiac cu CC catastrofale sau severe
220	5	M	F3112	Aritmie majora si stop cardiac fara CC catastrofale sau severe
221	5	M	F3121	Aritmie non-majora si tulburari de conducere cu CC catastrofale sau severe
222	5	M	F3122	Aritmie non-majora si tulburari de conducere fara CC catastrofale sau severe
223	5	M	F3131	Angina instabila cu CC catastrofale sau severe
224	5	M	F3132	Angina instabila fara CC catastrofale sau severe
225	5	M	F3141	Sincopa si colaps cu CC catastrofale sau severe
226	5	M	F3142	Sincopa si colaps fara CC catastrofale sau severe
227	5	M	F3150	Durere toracica
228	5	M	F3161	Alte diagnostice ale sistemului circulator cu CC catastrofale
229	5	M	F3162	Alte diagnostice ale sistemului circulator cu CC severe
230	5	M	F3163	Alte diagnostice ale sistemului circulator fara CC catastrofale sau severe
231	6	C	G1011	Rezectie rectala cu CC catastrofale
232	6	C	G1012	Rezectie rectala fara CC catastrofale
233	6	C	G1021	Proceduri majore pe intestinul subtire si gros cu CC catastrofale
234	6	C	G1022	Proceduri majore pe intestinul subtire si gros fara CC catastrofale
235	6	C	G1031	Proceduri la nivelul stomacului, esofagului si duodenului cu stare maligna

236	6	C	G1032	Proceduri la nivelul stomacului, esofagului si duodenului fara stare malignam cu CC catastrofale sau severe
237	6	C	G1033	Proceduri la nivelul stomacului, esofagului si duodenului fara stare maligna fara CC catastrofale sau severe
238	6	C	G1041	Aderente peritoneale varsta >49 cu CC
239	6	C	G1042	Aderente peritoneale varsta >49 sau cu CC
240	6	C	G1043	Aderente peritoneale varsta <50 fara CC
241	6	C	G1051	Proceduri minore pe intestinul subtire si gros cu CC
242	6	C	G1052	Proceduri minore pe intestinul subtire si gros fara CC
243	6	C	G1060	Piloromiectomie
244	6	C	G1071	Apendicectomie cu CC catastrofale sau severe
245	6	C	G1072	Apendicectomie fara CC catastrofale sau severe
246	6	C	G1081	Proceduri pentru hernie abdominala si alte hernii varsta >59 sau cu (CC catastrofale sau severe)
247	6	C	G1082	Proceduri pentru hernie abdominala si alte hernii varsta 1 la 59 fara CC catastrofale sau severe
248	6	C	G1090	Proceduri pentru hernia inghinala si femurala varsta >0
249	6	C	G1100	Proceduri pentru hernie varsta <1
250	6	C	G1111	Proceduri anale si la nivelul stomei cu CC catastrofale sau severe
251	6	C	G1112	Proceduri anale si la nivelul stomei fara CC catastrofale sau severe
252	6	C	G1121	Alte proceduri in sala de operatii la nivelul sistemului digestiv cu CC catastrofale sau severe
253	6	C	G1122	Alte proceduri in sala de operatii la nivelul sistemului digestiv fara CC catastrofale sau severe
254	6	A	G2011	Alte gastroscopii pentru boli digestive majore
255	6	A	G2012	Alte gastroscopii pentru boli digestive majore, de zi
256	6	A	G2020	Colonoscopie complexa
257	6	A	G2031	Alte colonoscopii cu CC catastrofale sau severe
258	6	A	G2032	Alte colonoscopii fara CC catastrofale sau severe
259	6	A	G2033	Alte colonoscopii, de zi
260	6	A	G2041	Alte gastroscopii pentru boli digestive care nu sunt majore
261	6	A	G2042	Alte gastroscopii pentru boli digestive care nu sunt majore, de zi
262	6	A	G2051	Gastroscopie complexa cu CC catastrofale sau severe

263	6	A	G2052	Gastroscopie complexa fara CC catastrofale sau severe
264	6	A	G2053	Gastroscopie complexa, de zi
265	6	M	G3011	Stare maligna digestiva cu CC catastrofale sau severe
266	6	M	G3012	Stare maligna digestiva fara CC catastrofale sau severe
267	6	M	G3021	Hemoragie gastrointestinala varsta >64 sau cu (CC catastrofale sau severe)
268	6	M	G3022	Hemoragie gastrointestinala varsta <65 fara CC catastrofale sau severe
269	6	M	G3030	Ulcer peptic complicat
270	6	M	G3040	Ulcer peptic necomplicat
271	6	M	G3050	Boala inflamatorie a intestinului
272	6	M	G3061	Ocluzie intestinala cu CC
273	6	M	G3062	Ocluzie intestinala fara CC
274	6	M	G3071	Durere abdominala sau adenita mezenterica cu CC
275	6	M	G3072	Durere abdominala sau adenita mezenterica fara CC
276	6	M	G3081	Esofagita, gastroenterita si diverse tulburari ale sistemului digestiv varsta >9 ani cu CC catastrofale/severe
277	6	M	G3082	Esofagita, gastroenterita si diverse tulburari ale sistemului digestiv varsta >9 ani fara CC catastrofale/severe
278	6	M	G3091	Gastroenterita varsta <10 ani cu CC
279	6	M	G3092	Gastroenterita varsta <10 ani fara CC
280	6	M	G3100	Esofagita si diverse tulburari ale sistemului digestiv varsta <10 ani
281	6	M	G3111	Alte diagnostice ale sistemului digestiv cu CC
282	6	M	G3112	Alte diagnostice ale sistemului digestiv fara CC
283	7	C	H1011	Proceduri la nivel de pancreas, ficat si shunt cu CC catastrofale
284	7	C	H1012	Proceduri la nivel de pancreas, ficat si shunt fara CC catastrofale
285	7	C	H1021	Proceduri majore ale tractului biliar cu stare maligna sau CC catastrofale
286	7	C	H1022	Proceduri majore ale tractului biliar fara stare maligna cu (CC moderate sau severe)
287	7	C	H1023	Proceduri majore ale tractului biliar fara stare maligna fara CC
288	7	C	H1031	Proceduri de diagnostic hepatobiliar cu CC catastrofale sau severe
289	7	C	H1032	Proceduri de diagnostic hepatobiliar fara CC catastrofale sau severe
290	7	C	H1040	Alte proceduri in sala de operatii hepatobiliare si pancreatice
291	7	C	H1051	Colecistectomie deschisa cu explorarea inchisa a CBP sau cu CC catastrofale
292	7	C	H1052	Colecistectomie deschisa fara explorarea inchisa a CBP fara CC catastrofale

293	7	C	H1061	Colecistectomie laparoscopica cu explorarea inchisa a CBP sau cu (CC catastrofale sau severe)
294	7	C	H1062	Colecistectomie laparoscopica fara explorarea inchisa a CBP fara CC catastrofale sau severe
295	7	A	H2010	Proceduri endoscopice pentru varice esofagiene sangerande
296	7	A	H2021	Procedura terapeutica complexa pentru colangiopancreatografie retrograda endoscopica cu CC catastrofale sau severe
297	7	A	H2022	Procedura terapeutica complexa pentru colangiopancreatografie retrograda endoscopica fara CC catastrofale sau severe
298	7	A	H2031	Alte proceduri terapeutice pentru colangiopancreatografie retrograda endoscopica cu CC catastrofale sau severe
299	7	A	H2032	Alte proceduri terapeutice pentru colangiopancreatografie retrograda endoscopica cu CC moderate
300	7	A	H2033	Alte proceduri terapeutice pentru colangiopancreatografie retrograda endoscopica fara CC
301	7	M	H3011	Ciroza si hepatita alcoolica cu CC catastrofale
302	7	M	H3012	Ciroza si hepatita alcoolica cu CC severe
303	7	M	H3013	Ciroza si hepatita alcoolica fara CC catastrofale sau severe
304	7	M	H3021	Stare maligna a sistemului hepatobiliar si pancreasului (varsta >69 cu CC catastrofale sau severe) sau cu CC catastrofale
305	7	M	H3022	Stare maligna a sistemului hepatobiliar si pancreasului (varsta >69 fara CC catastrofale sau severe) sau fara CC catastrofale
306	7	M	H3031	Tulburari ale pancreasului, cu exceptia starii maligne cu CC catastrofale sau severe
307	7	M	H3032	Tulburari ale pancreasului, cu exceptia starii maligne fara CC catastrofale sau severe
308	7	M	H3041	Tulburari ale ficatului, cu exceptia starii maligne, cirozei, hepatitei alcoolice cu CC cat/sev
309	7	M	H3042	Tulburari ale ficatului, cu exceptia starii maligne, cirozei, hepatitei alcoolice fara CC cat/sev
310	7	M	H3051	Tulburari ale tractului biliar cu CC
311	7	M	H3052	Tulburari ale tractului biliar fara CC
312	8	C	I1010	Proceduri majore bilaterale sau multiple ale extremitatilor inferioare
313	8	C	I1021	Transfer de tesut microrvascular sau (grafa de piele cu CC catastrofale sau severe), cu exceptia mainii

314	8	C	I1022	Grefe pe piele fara CC catastrofale sau severe, cu exceptia mainii
315	8	C	I1031	Revizie a artroplastiei totale de sold cu CC catastrofale sau severe
316	8	C	I1032	Inlocuire sold cu CC catastrofale sau severe sau revizie a artroplastiei totale de sold fara CC catastrofale sau severe
317	8	C	I1033	Inlocuire sold fara CC catastrofale sau severe
318	8	C	I1040	Inlocuire si reatasare de genunchi
319	8	C	I1050	Alte proceduri majore de inlocuire a articulatiilor si reatasare a unui membru
320	8	C	I1060	Artrodeza vertebrala cu diformitate
321	8	C	I1070	Amputatie
322	8	C	I1081	Alte proceduri la nivelul soldului si al femurului cu CC catastrofale sau severe
323	8	C	I1082	Alte proceduri la nivelul soldului si al femurului fara CC catastrofale sau severe
324	8	C	I1091	Artrodeza vertebrala cu CC catastrofale sau severe
325	8	C	I1092	Artrodeza vertebrala fara CC catastrofale sau severe
326	8	C	I1101	Alte proceduri la nivelul spatelui si gatului cu CC catastrofale sau severe
327	8	C	I1102	Alte proceduri la nivelul spatelui si gatului fara CC catastrofale sau severe
328	8	C	I1110	Proceduri de alungire a membrelor
329	8	C	I1121	Infectii/inflamatii ale oaselor si articulatiilor cu diverse proceduri ale sistemului muscular si tesutului conjunctiv cu CC catastrofale
330	8	C	I1122	Infectii/inflamatii ale oaselor si articulatiilor cu diverse proceduri ale sistemului muscular si tesutului conjunctiv cu CC severe
331	8	C	I1123	Infectii/inflamatii ale oaselor si articulatiilor cu diverse proceduri ale sistemului muscular si tesutului conjunctiv fara CC catastrofale sau severe
332	8	C	I1131	Proceduri ale humerusului, tibiei, fibulei si gleznei cu CC catastrofale sau severe
333	8	C	I1132	Proceduri ale humerusului, tibiei, fibulei si gleznei varsta >59 fara CC catastrofale sau severe
334	8	C	I1133	Proceduri ale humerusului, tibiei, fibulei si gleznei varsta <60 fara CC catastrofale sau severe
335	8	C	I1140	Revizie a bontului de amputatie
336	8	C	I1150	Chirurgie cranio-faciala
337	8	C	I1160	Alte proceduri la nivelul umarului
338	8	C	I1170	Chirurgie maxilo-faciala
339	8	C	I1180	Alte proceduri la nivelul genunchiului
340	8	C	I1190	Alte proceduri la nivelul cotului si antebratului

341	8	C	I1200	Alte proceduri la nivelul labei piciorului
342	8	C	I1210	Excizie locala si indepartare a dispozitivelor interne de fixare a soldului si femurului
343	8	C	I1220	Excizie locala si indepartare a dispozitivelor interne de fixare exclusiv sold si femur
344	8	C	I1230	Artroscopie
345	8	C	I1240	Proceduri diagnostic ale oaselor si a incheieturilor, incluzand biopsia
346	8	C	I1251	Proceduri la nivelul tesuturilor moi cu CC catastrofale sau severe
347	8	C	I1252	Proceduri la nivelul tesuturilor moi fara CC catastrofale sau severe
348	8	C	I1261	Alte proceduri la nivelul tesutului conjunctiv cu CC
349	8	C	I1262	Alte proceduri la nivelul tesutului conjunctiv fara CC
350	8	C	I1270	Reconstructie sau revizie a genunchiului
351	8	C	I1280	Proceduri la nivelul mainii
352	8	M	I3010	Fracturi ale diafizei femurale
353	8	M	I3020	Fracturi ale extremitatii distale femurale
354	8	M	I3030	Entorse, luxatii si dislocari ale soldului, pelvisului si coapsei
355	8	M	I3041	Osteomielite cu CC
356	8	M	I3042	Osteomielite fara CC
357	8	M	I3051	Stare maligna a tesutului conjunctiv, incluzand fractura patologica cu CC catastrofale sau severe
358	8	M	I3052	Stare maligna a tesutului conjunctiv, incluzand fractura patologica tologica fara CC catastrofale sau severe
359	8	M	I3061	Tulburari inflamatorii musculoscheletale cu CC catastrofale sau severe
360	8	M	I3062	Tulburari inflamatorii musculoscheletale fara CC catastrofale sau severe
361	8	M	I3071	Artrita septica cu CC catastrofale sau severe
362	8	M	I3072	Artrita septica fara CC catastrofale sau severe
363	8	M	I3081	Tulburari nechirurgicale ale coloanei cu CC
364	8	M	I3082	Tulburari nechirurgicale ale coloanei fara CC
365	8	M	I3083	Tulburari nechirurgicale ale coloanei, de zi
366	8	M	I3091	Boli ale oaselor si atropatii specifice varsta >74 cu CC catastrofale sau severe
367	8	M	I3092	Boli ale oaselor si atropatii specifice varsta >74 sau cu (CC catastrofale sau severe)
368	8	M	I3093	Boli ale oaselor si atropatii specifice varsta <75 fara CC catastrofale sau severe
369	8	M	I3100	Artropatii nespecifice
370	8	M	I3111	Alte tulburari musculotendinoase varsta >69 cu CC
371	8	M	I3112	Alte tulburari musculotendinoase varsta >69 sau cu CC

372	8	M	I3113	Alte tulburari musculotendinoase varsta <70 fara CC
373	8	M	I3121	Tulburari musculotendinoase specifice varsta >79 sau cu (CC catastrofale sau severe)
374	8	M	I3122	Tulburari musculotendinoase specifice varsta <80 fara CC catastrofale sau severe
375	8	M	I3131	Ingrijiri postprocedurale ale implanturilor/protezelor musculoscheletale varsta >59 cu CC catastrofale sau severe
376	8	M	I3132	Ingrijiri postprocedurale ale implanturilor/protezelor musculoscheletale varsta >59 sau cu (CC catastrofale sau severe)
377	8	M	I3133	Ingrijiri postprocedurale ale implanturilor/protezelor musculoscheletale varsta <60 fara CC catastrofale sau severe
378	8	M	I3141	Leziuni ale antebratului, pumnului, mainii sau piciorului varsta >74 cu CC
379	8	M	I3142	Leziuni ale antebratului, pumnului, mainii sau piciorului varsta >74 sau cu CC
380	8	M	I3143	Leziuni ale antebratului, pumnului, mainii sau piciorului varsta <75 fara CC
381	8	M	I3151	Leziuni ale umarului, bratului, cotului, genunchiului, gambei sau gleznei, varsta >64 cu CC
382	8	M	I3152	Leziuni ale umarului, bratului, cotului, genunchiului, gambei sau gleznei varsta >64 sau cu CC
383	8	M	I3153	Leziuni ale umarului, bratului, cotului, genunchiului, gambei sau gleznei, varsta <65 fara CC
384	8	M	I3161	Alte tulburari musculoscheletale varsta >69 cu CC
385	8	M	I3162	Alte tulburari musculoscheletale varsta >69 sau cu CC
386	8	M	I3163	Alte tulburari musculoscheletale varsta <70 fara CC
387	8	M	I3171	Fracturi ale pelvisului cu CC catastrofale sau severe
388	8	M	I3172	Fracturi ale pelvisului fara CC catastrofale sau severe
389	8	M	I3181	Fracturi ale colului femural cu CC catastrofale sau severe
390	8	M	I3182	Fracturi ale colului femural fara CC catastrofale sau severe
391	9	C	J1010	Transfer de tesut microvascular pentru piele, tesut subcutanat si tulburari ale sanului
392	9	C	J1021	Proceduri majore pentru afectiuni maligne ale sanului
393	9	C	J1022	Proceduri majore pentru afectiuni nemaligne ale sanului
394	9	C	J1031	Proceduri minore pentru afectiuni maligne ale sanului

395	9	C	J1032	Proceduri minore pentru afectiuni nemaligne ale sanului
396	9	C	J1041	Alta grefa a pielii si/sau proceduri de debridare cu CC catastrofale sau severe
397	9	C	J1042	Alta grefa a pielii si/sau proceduri de debridare fara CC catastrofale sau severe
398	9	C	J1050	Proceduri perianale si pilonidale
399	9	C	J1060	Proceduri in sala de operatii ale pielii, tesutului subcutanat si chirurgie plastica la nivelul sanului
400	9	C	J1070	Alte proceduri ale pielii, tesutului subcutanat si sanului
401	9	C	J1081	Proceduri ale membrele inferioare cu ulcer/celulita cu CC catastrofale
402	9	C	J1082	Proceduri ale membrele inferioare cu ulcer/celulita fara CC catastrofale cu grefa de piele/lambou de reparare
403	9	C	J1083	Proceduri ale membrele inferioare cu ulcer/celulita fara CC catastrofale fara grefa de piele/lambou de reparare
404	9	C	J1091	Proceduri ale membrele inferioare fara ulcer/celulita cu grefa de piele (CC catastrofale sau severe)
405	9	C	J1092	Proceduri ale membrele inferioare fara ulcer/celulita fara (grefa de piele si (CC catastrofale sau severe)
406	9	C	J1100	Reconstructii majore ale sanului
407	9	M	J3011	Ulceratii ale pielii
408	9	M	J3012	Ulceratie ale pielii, de zi
409	9	M	J3021	Tulburari maligne ale sanului (varsta >69 cu CC) sau cu (CC catastrofale sau severe)
410	9	M	J3022	Tulburari maligne ale sanului (varsta >69 fara CC) sau fara (CC catastrofale sau severe)
411	9	M	J3030	Tulburari nemaligne ale sanului
412	9	M	J3041	Celulita varsta >59 cu CC catastrofale sau severe
413	9	M	J3042	Celulita (varsta >59 fara CC catastrofale sau severe) sau varsta <60
414	9	M	J3051	Trauma a pielii, tesutului subcutanat si sanului varsta >69
415	9	M	J3052	Trauma a pielii, tesutului subcutanat si sanului varsta <70
416	9	M	J3061	Tulburari minore ale pielii
417	9	M	J3062	Tulburari minore ale pielii, de zi
418	9	M	J3071	Tulburari majore ale pielii
419	9	M	J3072	Tulburari majore ale pielii, de zi
420	10	C	K1010	Proceduri ale piciorului diabetic
421	10	C	K1020	Proceduri la nivel de hipofiza
422	10	C	K1030	Proceduri la nivelul suprarenalelor
423	10	C	K1040	Proceduri majore pentru obezitate
424	10	C	K1050	Proceduri la nivelul paratiroidelor
425	10	C	K1060	Proceduri la nivelul tiroidei
426	10	C	K1070	Proceduri privind obezitatea

Pre-CMD: structura

427	10	C	K1080	Proceduri privind tiroglosul
428	10	C	K1090	Alte proceduri in sala de operatii la nivel endocrin, nutritional si metabolic
429	10	A	K2010	Proceduri endoscopice sau investigative pentru tulburari metabolice fara CC, de zi
430	10	M	K3011	Diabet cu CC catastrofale sau severe
431	10	M	K3012	Diabet fara CC catastrofale sau severe
432	10	M	K3020	Perturbare nutritionala severa
433	10	M	K3031	Diverse tulburari metabolice cu CC catastrofale
434	10	M	K3032	Diverse tulburari metabolice varsta >74 sau cu CC severe
435	10	M	K3033	Diverse tulburari metabolice varsta <75 fara CC catastrofale sau severe
436	10	M	K3040	Erori innascute de metabolism
437	10	M	K3051	Tulburari endocrine cu CC catastrofale sau severe
438	10	M	K3052	Tulburari endocrine fara CC catastrofale sau severe
439	11	C	L1011	Insertie operatorie a cateterului peritoneal pentru dializa cu CC catastrofale sau severe
440	11	C	L1012	Insertie operatorie a cateterului peritoneal pentru dializa fara CC catastrofale sau severe
441	11	C	L1021	Proceduri majore ale rinichiului, ureterului, si vezicii urinare pentru tumori cu CC catastrofale sau severe
442	11	C	L1022	Proceduri majore ale rinichiului, ureterului, si vezicii urinare pentru tumori fara CC catastrofale sau severe
443	11	C	L1031	Proceduri majore ale rinichiului, ureterului, si vezicii urinare pentru tumori benigne cu CC catastrofale
444	11	C	L1032	Proceduri majore ale rinichiului, ureterului, si vezicii urinare pentru tumori benigne cu CC severe sau moderate
445	11	C	L1033	Proceduri majore ale rinichiului, ureterului, si vezicii urinare pentru tumori benigne fara CC
446	11	C	L1041	Prostatectomie transuretrala cu CC catastrofale sau severe
447	11	C	L1042	Prostatectomie transuretrala fara CC catastrofale sau severe
448	11	C	L1051	Proceduri minore ale vezicii urinare cu CC catastrofale sau severe
449	11	C	L1052	Proceduri minore ale vezicii urinare fara CC catastrofale sau severe
450	11	C	L1061	Proceduri transuretrale cu exceptia prostatectomiei cu CC catastrofale sau severe
451	11	C	L1062	Proceduri transuretrale cu exceptia prostatectomiei fara CC catastrofale sau severe
452	11	C	L1071	Proceduri ale uretrei cu CC

453	11	C	L1072	Proceduri ale uretrei fara CC
454	11	C	L1081	Alte proceduri pentru tulburari ale rinichiului si tractului urinar cu CC catasatrofal
455	11	C	L1082	Alte proceduri pentru tulburari ale rinichiului si tractului urinar cu CC severe
456	11	C	L1083	Alte proceduri pentru tulburari ale rinichiului si tractului urinar fara CC catastrofale sau severe
457	11	A	L2010	Ureteroscopie
458	11	A	L2020	Cistoureoscopie, de zi
459	11	A	L2030	Litotripsie extracorporeala pentru litiaza urinara
460	11	M	L3011	Insuficienta renala cu CC catastrofale
461	11	M	L3012	Insuficienta renala cu CC severe
462	11	M	L3013	Insuficienta renala fara CC catastrofale sau severe
463	11	M	L3020	Internare pentru dializa renala
464	11	M	L3031	Tumori ale rinichiului si tractului urinar cu CC catastrofale sau severe
465	11	M	L3032	Tumori ale rinichiului si tractului urinar fara CC catastrofale sau severe
466	11	M	L3041	Infectii ale rinichiului si tractului urinar cu CC catastrofale
467	11	M	L3042	Infectii ale rinichiului si tractului urinar varsta >69 sau cu CC severe
468	11	M	L3043	Infectii ale rinichiului si tractului urinar varsta <70 fara CC catastrofale sau severe
469	11	M	L3050	Pietre si obstructie urinara
470	11	M	L3061	Semne si simptome ale rinichiului si tractului urinar cu CC catastrofale sau severe
471	11	M	L3062	Semne si simptome ale rinichiului si tractului urinar fara CC catastrofale sau severe
472	11	M	L3070	Strictura uretrala
473	11	M	L3081	Alte diagnostice la nivelul rinichiului si tractului urinar cu CC catastrofale
474	11	M	L3082	Alte diagnostice la nivelul rinichiului si tractului urinar cu CC severe
475	11	M	L3083	Alte diagnostice la nivelul rinichiului si tractului urinar fara CC catastrofale sau severe
476	12	C	M1010	Proceduri majore pelvine la barbat
477	12	C	M1021	Prostatectomie transuretrala cu CC catastrofale sau severe
478	12	C	M1022	Prostatectomie transuretrala fara CC catastrofale sau severe
479	12	C	M1031	Proceduri la nivelul penisului cu CC
480	12	C	M1032	Proceduri la nivelul penisului fara CC
481	12	C	M1041	Proceduri la nivelul testiculelor cu CC
482	12	C	M1042	Proceduri la nivelul testiculelor fara CC
483	12	C	M1050	Circumcizie
484	12	C	M1061	Alte proceduri chirurgicale la nivelul sistemului reproductiv masculin pentru starea maligna

485	12	C	M1062	Alte proceduri chirurgicale la nivelul sistemului reproductiv masculin exceptand cele pentru starea maligna
486	12	A	M2010	Cistoutroscopie fara CC, de zi
487	12	M	M3011	Stare maligna a sistemului reproductiv masculin cu CC catastrofale sau severe
488	12	M	M3012	Stare maligna a sistemului reproductiv masculin fara CC catastrofale sau severe
489	12	M	M3021	Hipertrofie prostatica benigna cu CC catastrofale sau severe
490	12	M	M3022	Hipertrofie prostatica benigna fara CC catastrofale sau severe
491	12	M	M3031	Inflamatii ale sistemului reproductiv masculin cu CC
492	12	M	M3032	Inflamatii ale sistemului reproductiv masculin fara CC
493	12	M	M3040	Sterilizare, barbati
494	12	M	M3050	Alte diagnostice ale sistemului reproductiv masculin
495	13	C	N1010	Eviscerare a pelvisului si vulvectomie radicala
496	13	C	N1021	Proceduri uterine si ale anexelor pentru stare maligna ovariana sau a anexelor cu CC
497	13	C	N1022	Proceduri uterine si ale anexelor pentru stare maligna ovariana sau a anexelor fara CC
498	13	C	N1031	Proceduri uterine si ale anexelor pentru stare maligna non-ovariana sau a anexelor cu CC
499	13	C	N1032	Proceduri uterine si ale anexelor pentru stare maligna non-ovariana sau a anexelor fara CC
500	13	C	N1040	Histerectomie pentru stare nemaligna
501	13	C	N1051	Ovariectomie si proceduri complexe nemaligne ale trompei Fallope cu CC catastrofale sau severe
502	13	C	N1052	Ovariectomie si proceduri complexe nemaligne ale trompei Fallope fara CC catastrofale sau severe
503	13	C	N1060	Proceduri de reconstructie ale sistemului reproductiv feminin
504	13	C	N1070	Alte proceduri la nivel uterin si anexe pentru stare nemaligna
505	13	C	N1080	Proceduri endoscopice pentru sistemul reproductiv feminin
506	13	C	N1090	Conizatie, proceduri la nivelul vaginului, colului uterin si vulvei
507	13	C	N1100	Curetaj diagnostic si histeroscopie diagnostica
508	13	C	N1111	Alte proceduri in sala de operatii ale sistemului reproductiv feminin varsta >64 cu stare maligna sau cu CC

509	13	C	N1112	Alte proceduri in sala de operatii ale sistemului reproductiv feminin varsta <65 fara neoplasm fara CC
510	13	A	N2010	Vaginoscopie/Colposcopie de zi, pentru afectiuni ale sistemul reproductiv feminin
511	13	M	N3011	Stare maligna a sistemului reproductiv feminin cu CC catastrofale sau severe
512	13	M	N3012	Stare maligna a sistemului reproductiv feminin fara CC catastrofale sau severe
513	13	M	N3020	Infectii, sistem reproductiv feminin
514	13	M	N3031	Tulburari menstruale si alte tulburari ale sistemului genital feminin cu CC
515	13	M	N3032	Tulburari menstruale si alte tulburari ale sistemului genital feminin fara CC
516	14	C	O1011	Nastere prin cezariana cu CC catastrofale
517	14	C	O1012	Nastere prin cezariana cu CC severe
518	14	C	O1013	Nastere prin cezariana fara CC catastrofale sau severe
519	14	C	O1021	Nastere vaginala cu proceduri in sala de operatii cu CC catastrofale sau severe
520	14	C	O1022	Nastere vaginala cu proceduri in sala de operatii fara CC catastrofale sau severe
521	14	C	O1030	Sarcina ectopica
522	14	C	O1040	Postpartum si post avort cu proceduri in sala de operatii
523	14	C	O1050	Avort cu proceduri in sala de operatii
524	14	A	O2010	Vaginoscopie/Colposcopie de zi, pentru sarcina, nastere sau lauzie
525	14	M	O3011	Nastere vaginala cu CC catastrofale sau severe
526	14	M	O3012	Nastere vaginala fara CC catastrofale sau severe
527	14	M	O3013	Nastere vaginala singulara fara complicatii fara alte afectiuni
528	14	M	O3020	Postpartum si post avort cu proceduri in sala de operatii
529	14	M	O3030	Avort fara proceduri in sala de operatii
530	14	M	O3041	Travaliu fals inainte de 37saptamani sau cu CC catastrofale
531	14	M	O3042	Travaliu fals dupa 37 saptamani fara CC catastrofale
532	14	M	O3051	Internare prenatala si pentru alte probleme obstetrice
533	14	M	O3052	Internare prenatala si pentru alte probleme obstetrice, de zi
534	15	C	P1010	Nou- nascut externat ca deces sau transfer, la interval <5 zile de internare,, cu proceduri semnificative in sala de operatii
535	15	C	P1020	Proceduri cardiotoracice/vasculare pentru nou-nascuti

536	15	C	P1030	Nou- nascut, greutate la internare 1000-1499 g cu procedura semnificativa in sala de operatii
537	15	C	P1040	Nou- nascut, greutate la internare 1500-1999 g cu procedura semnificativa in sala de operatii
538	15	C	P1050	Nou- nascut, greutate la internare 2000-2499 g cu procedura semnificativa in sala de operatii
539	15	C	P1061	Nou- nascut, greutate la internare > 2499 g cu procedura semnificativa in sala de operatii, cu probleme multiple majore
540	15	C	P1062	Nou- nascut, greutate la internare > 2499 g cu procedura semnificativa in sala de operatii, fara probleme multiple majore
541	15	M	P3011	Nou- nascut externat ca deces sau transfer, la interval <5 zile de internare, fara procedura semnificativa in sala de operatii, cu diagnostic neonatal
542	15	M	P3012	Nou- nascut sau sugar subponderal, externat ca deces sau transfer, la interval <5 zile de la internare, fara procedura semnificativa in sala de operatii, fara diagnostic neonatal
543	15	M	P3020	Nou- nascut, greutate la internare < 750 g
544	15	M	P3030	Nou- nascut, greutate la internare 750-999 g
545	15	M	P3040	Nou- nascut, greutate la internare 1000-1249 g fara procedura semnificativa in sala de operatii
546	15	M	P3050	Nou- nascut, greutate la internare 1250-1499 g fara procedura semnificativa in sala de operatii
547	15	M	P3061	Nou- nascut, greutate la internare 1500-1999 g fara procedura semnificativa in sala de operatii, cu probleme multiple majore
548	15	M	P3062	Nou- nascut, greutate la internare 1500-1999 g fara procedura semnificativa in sala de operatii, cu probleme majore
549	15	M	P3063	Nou- nascut, greutate la internare 1500-1999 g fara procedura semnificativa in sala de operatii, cu alte probleme
550	15	M	P3064	Nou- nascut, greutate la internare 1500-1999 g fara procedura semnificativa in sala de operatii, fara probleme
551	15	M	P3071	Nou- nascut, greutate la internare 2000-2499 g fara procedura semnificativa in sala de operatii, cu probleme multiple majore
552	15	M	P3072	Nou- nascut, greutate la internare 2000-2499 g fara procedura semnificativa in sala de operatii, cu probleme majore
553	15	M	P3073	Nou- nascut, greutate la internare 2000-2499 g fara procedura semnificativa in sala de operatii, cu alte probleme

554	15	M	P3074	Nou- nascut, greutate la internare 2000-2499 g fara procedura semnificativa in sala de operatii, fara probleme
555	15	M	P3081	Nou- nascut, greutate la internare > 2499 g fara procedura semnificativa in sala de operatii, cu probleme multiple majore
556	15	M	P3082	Nou- nascut, greutate la internare > 2499 g fara procedura semnificativa in sala de operatii, cu probleme majore
557	15	M	P3083	Nou- nascut, greutate la internare > 2499 g fara procedura semnificativa in sala de operatii, cu alte probleme
558	15	M	P3084	Nou- nascut, greutate la internare > 2499 g fara procedura semnificativa in sala de operatii, fara probleme
559	16	C	Q1010	Splenectomie
560	16	C	Q1021	Alte proceduri in sala de operatii ale sangelui si organelor hematopietice cu CC catastrofale sau severe
561	16	C	Q1022	Alte proceduri in sala de operatii ale sangelui si organelor hematopietice fara CC catastrofale sau severe
562	16	M	Q3011	Tulburari reticuloendoteliale si de imunitate cu CC catastrofale sau severe
563	16	M	Q3012	Tulburari reticuloendoteliale si de imunitate fara CC catastrofale sau severe cu stare maligna
564	16	M	Q3013	Tulburari reticuloendoteliale si de imunitate fara CC catastrofale sau severe fara stare maligna
565	16	M	Q3021	Tulburari ale globulelor rosii cu CC catastrofale
566	16	M	Q3022	Tulburari ale globulelor rosii cu CC severe
567	16	M	Q3023	Tulburari ale globulelor rosii fara CC catastrofale sau severe
568	16	M	Q3030	Anomalii de coagulare
569	17	C	R1011	Limfom si leucemie cu proceduri majore in sala de operatii, cu CC catastrofale sau severe
570	17	C	R1012	Limfom si leucemie cu proceduri majore in sala de operatii, fara CC catastrofale sau severe
571	17	C	R1021	Alte tulburari neoplazice cu proceduri majore in sala de operatii, cu CC catastrofale sau severe
572	17	C	R1022	Alte tulburari neoplazice cu proceduri majore in sala de operatii, fara CC catastrofale sau severe
573	17	C	R1031	Limfom si leucemie cu alte proceduri in sala de operatii cu CC catastrofale sau severe
574	17	C	R1032	Limfom si leucemie cu alte proceduri in sala de operatii fara CC catastrofale sau severe
575	17	C	R1041	Alte tulburari neoplazice cu alte proceduri in sala de operatii cu CC catastrofale sau severe

576	17	C	R1042	Alte tulburari neoplazice cu alte proceduri in sala de operatii fara CC catastrofale sau severe
577	17	M	R3011	Leucemie acuta cu CC catastrofale
578	17	M	R3012	Leucemie acuta cu CC severe
579	17	M	R3013	Leucemie acuta fara CC catastrofale sau severe
580	17	M	R3021	Limfom si leucemie non-acuta cu CC catastrofale
581	17	M	R3022	Limfom si leucemie non-acuta fara CC catastrofale
582	17	M	R3023	Limfom si leucemie non-acuta, de zi
583	17	M	R3031	Alte tulburari neoplazice cu CC
584	17	M	R3032	Alte tulburari neoplazice fara CC
585	17	M	R3040	Chimioterapie
586	17	M	R3050	Radioterapie
587	18	M	S3010	HIV, de zi
588	18	M	S3021	Boli conexe HIV cu CC catastrofale
589	18	M	S3022	Boli conexe HIV cu CC severe
590	18	M	S3023	Boli conexe HIV fara CC catastrofale sau severe
591	18	C	T1011	Proceduri in sala de operatii pentru boli infectioase si parazitare cu CC catastrofale
592	18	C	T1012	Proceduri in sala de operatii pentru boli infectioase si parazitare cu CC severe sau moderate
593	18	C	T1013	Proceduri in sala de operatii pentru boli infectioase si parazitare fara CC
594	18	M	T3011	Septicemie cu CC catastrofale sau severe
595	18	M	T3012	Septicemie fara CC catastrofale sau severe
596	18	M	T3021	Infectii postoperatorii si posttraumatice varsta >54 sau cu (CC catastrofale sau severe)
597	18	M	T3022	Infectii postoperatorii si posttraumatice varsta <55 fara CC catastrofale sau severe
598	18	M	T3031	Febra de origine necunoscuta cu CC
599	18	M	T3032	Febra de origine necunoscuta fara CC
600	18	M	T3041	Boala virala varsta >59 sau cu CC
601	18	M	T3042	Boala virala varsta <60 fara CC
602	18	M	T3051	Alte boli infectioase sau parazitare cu CC catastrofale sau severe
603	18	M	T3052	Alte boli infectioase sau parazitare fara CC catastrofale sau severe
604	19	A	U2010	Tratament al sanatatii mentale, de zi, cu terapie electroconvulsiva (ECT)
605	19	M	U3010	Tratament al sanatatii mentale, de zi, fara terapie electroconvulsiva (ECT)
606	19	M	U3021	Tulburari schizofrenice cu statut legal al sanatatii mentale
607	19	M	U3022	Tulburari schizofrenice fara statut legal al sanatatii mentale
608	19	M	U3031	Paranoia si tulburare psihica acuta cu CC catastrofale/sever sau cu statut legal al sanatatii mentale

609	19	M	U3032	Paranoia si tulburare psihica acuta fara CC catastrofale/sever fara statut legal al sanatatii mentale
610	19	M	U3041	Tulburari afective majore varsta >69 sau cu (CC catastrofale sau severe)
611	19	M	U3042	Tulburari afective majore varsta <70 fara CC catastrofale sau severe
612	19	M	U3050	Alte tulburari afective si somatoforme
613	19	M	U3060	Tulburari de anxietate
614	19	M	U3070	Supralimentatie si tulburari obsesiv-compulsive
615	19	M	U3080	Tulburari de personalitate si reactii acute
616	19	M	U3090	Tulburari mentale in copilarie
617	20	M	V3011	Intoxicatie cu alcool si sevraj cu CC
618	20	M	V3012	Intoxicatie cu alcool si sevraj fara CC
619	20	M	V3020	Intoxicatii medicamentoase si sevraj
620	20	M	V3031	Tulburare si dependenta datorita consumului de alcool
621	20	M	V3032	Tulburare si dependenta datorita consumului de alcool, de zi
622	20	M	V3041	Tulburare si dependenta datorita consumului de opiacee
623	20	M	V3042	Tulburare si dependenta datorita consumului de opiacee, pacient plecat impotriva avizului medical
624	20	M	V3050	Alte tulburari si dependente datorita consumului de droguri
625	21	C	W1010	Proceduri de ventilare sau craniotomie pentru traumatisme multiple semnificative
626	21	C	W1020	Proceduri la sold, femur si membru pentru traumatisme multiple semnificative, inclusiv implant
627	21	C	W1030	Proceduri abdominale pentru traumatisme multiple semnificative
628	21	C	W1040	Alte proceduri in sala de operatii pentru traumatisme multiple semnificative
629	21	M	W3010	Traumatisme multiple, decedat sau transferat la alta unitate de ingrijiri acute, LOS<5 zile
630	21	M	W3020	Traumatisme multiple fara proceduri semnificative
631	21	C	X1010	Transfer de tesut microvascular sau grefa de piele pentru leziuni ale mainii
632	21	C	X1021	Alte proceduri pentru leziuni ale membrului inferior varsta >59 sau cu CC
633	21	C	X1022	Alte proceduri pentru leziuni ale membrului inferior varsta <60 fara CC
634	21	C	X1030	Alte proceduri pentru leziuni ale mainii
635	21	C	X1041	Alte proceduri pentru alte leziuni cu CC catastrofale sau severe
636	21	C	X1042	Alte proceduri pentru alte leziuni fara CC catastrofale sau severe

637	21	C	X1051	Grefe de piele pentru leziuni ale extremitatilor mainii cu transfer de tesut microvascular sau cu (CC catastrofale sau severe)
638	21	C	X1052	Grefe de piele pentru leziuni ale extremitatilor mainii cu transfer de tesut microvascular fara CC catastrofale sau severe
639	21	M	X3011	Leziuni varsta >64 cu CC
640	21	M	X3012	Leziuni varsta >64 fara CC
641	21	M	X3013	Leziuni varsta <65
642	21	M	X3020	Reactii alergice
643	21	M	X3031	Otravire/efecte toxice ale medicamentelor si ale altor substante varsta >59 sau cu CC
644	21	M	X3032	Otravire/efecte toxice ale medicamentelor si ale altor substante varsta <60 fara CC
645	21	M	X3041	Sechele ale tratamentului cu CC catastrofale sau severe
646	21	M	X3042	Sechele ale tratamentului fara CC catastrofale sau severe
647	21	M	X3051	Alta leziune, otravire si diagnostic privind efectele toxice varsta >59 sau cu CC
648	21	M	X3052	Alta leziune, otravire si diagnostic privind efectele toxice varsta <60 fara CC
649	22	C	Y1010	Arsuri grave, cu adancime completa
650	22	C	Y1021	Alte arsuri cu grefa de piele varsta >64 sau cu (CC catastrofale sau severe) sau cu proceduri complicate
651	22	C	Y1022	Alte arsuri cu grefa de piele varsta <65 fara (CC catastrofale sau severe) fara proceduri complicate
652	22	C	Y1030	Alte proceduri in sala de operatii pentru alte arsuri
653	22	M	Y2011	Alte arsuri varsta >64 sau cu (CC catastrofale sau severe) sau cu proceduri complicate
654	22	M	Y2012	Alte arsuri varsta <65 fara (CC catastrofale sau severe) fara proceduri complicate
655	22	M	Y3010	Arsuri, pacienti trasferati catre alte unitati de ingrijiri acute < 5 zile
656	22	M	Y3020	Arsuri grave
657	23	C	Z1011	Proceduri in sala de operatii cu diagnostice stabilite prin contacte cu alte serviciile de sanatate cu CC catastrofale/sever
658	23	C	Z1012	Proceduri in sala de operatii cu diagnostice stabilite prin contacte cu alte serviciile de sanatate fara CC catastrofale/sever
659	23	A	Z2010	Monitorizare dupa tratament complet cu endoscopie
660	23	M	Z3011	Reabilitare cu CC catastrofale sau severe
661	23	M	Z3012	Reabilitare fara CC catastrofale sau severe
662	23	M	Z3013	Reabilitare, de zi
663	23	M	Z3020	Semne si simptome

664	23	M	Z3030	Monitorizare fara endoscopie
665	23	M	Z3041	Alte post ingrijiri cu CC catastrofale sau severe
666	23	M	Z3042	Alte post ingrijiri fara CC catastrofale sau severe
667	23	M	Z3051	Alti factori care influenteaza starea de sanatate
668	23	M	Z3052	Alti factori care influenteaza starea de sanatate, de zi
669	23	M	Z3060	Anomalii congenitale multiple, nespecificate sau altele

Pre-CMD

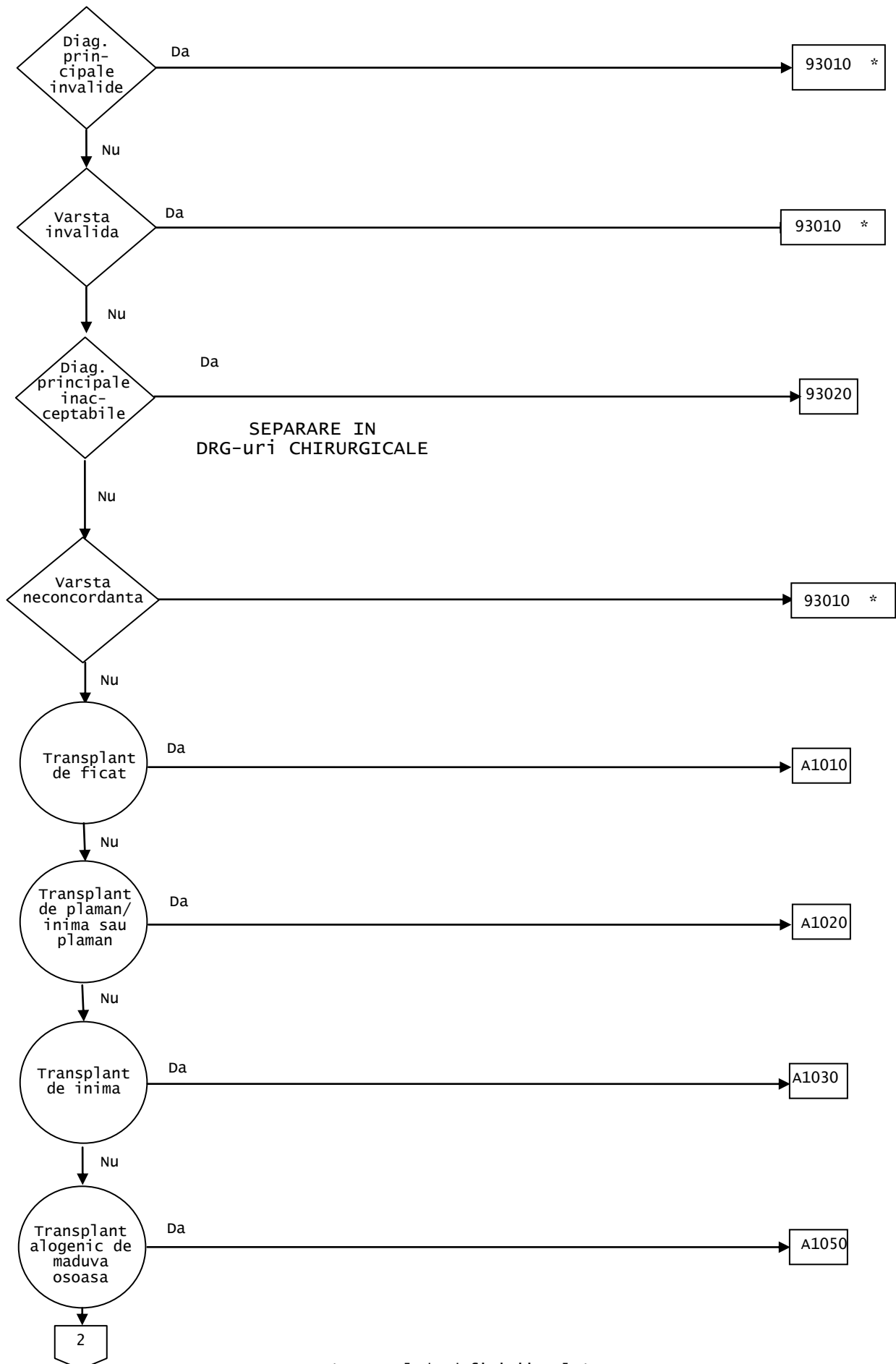

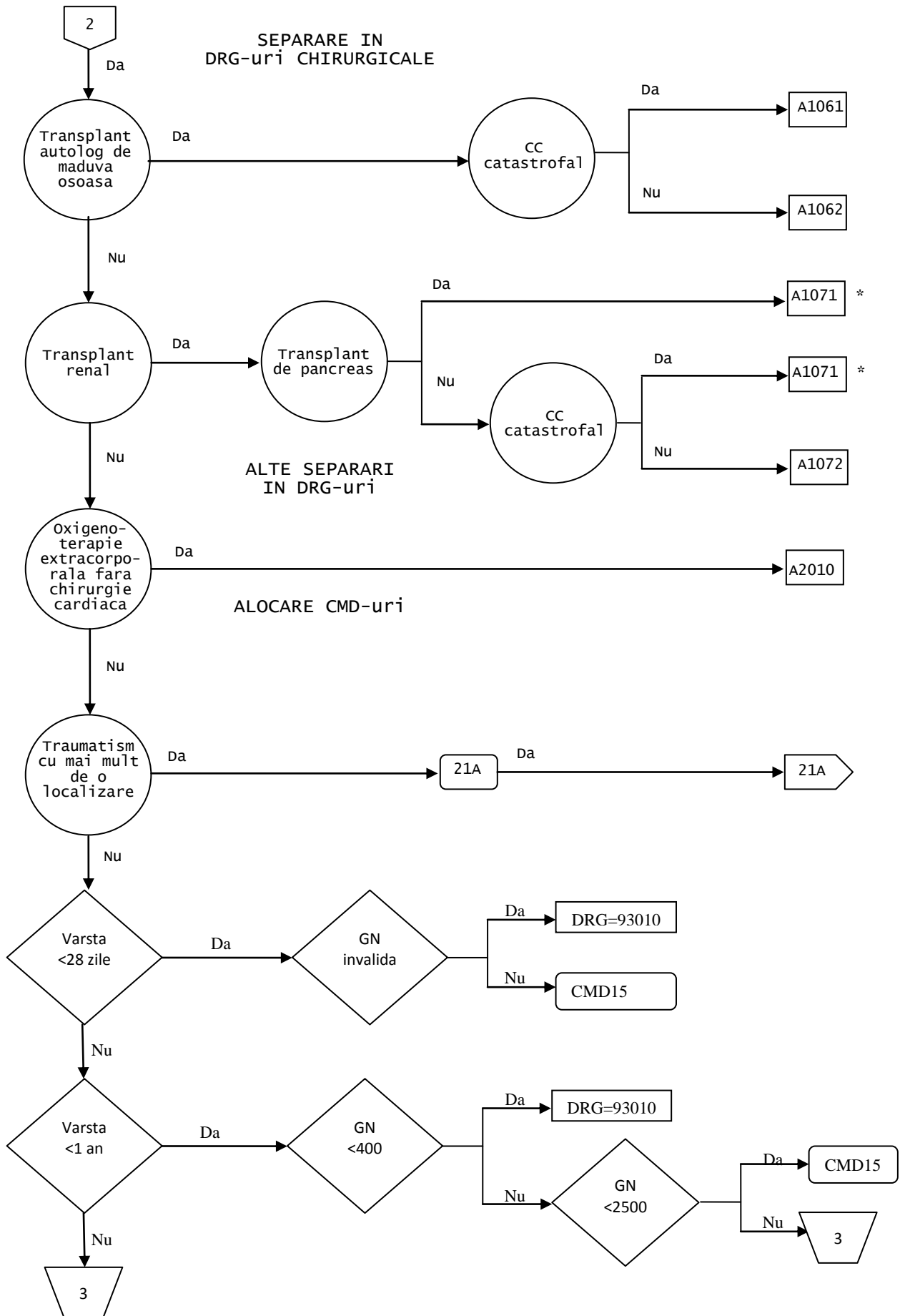

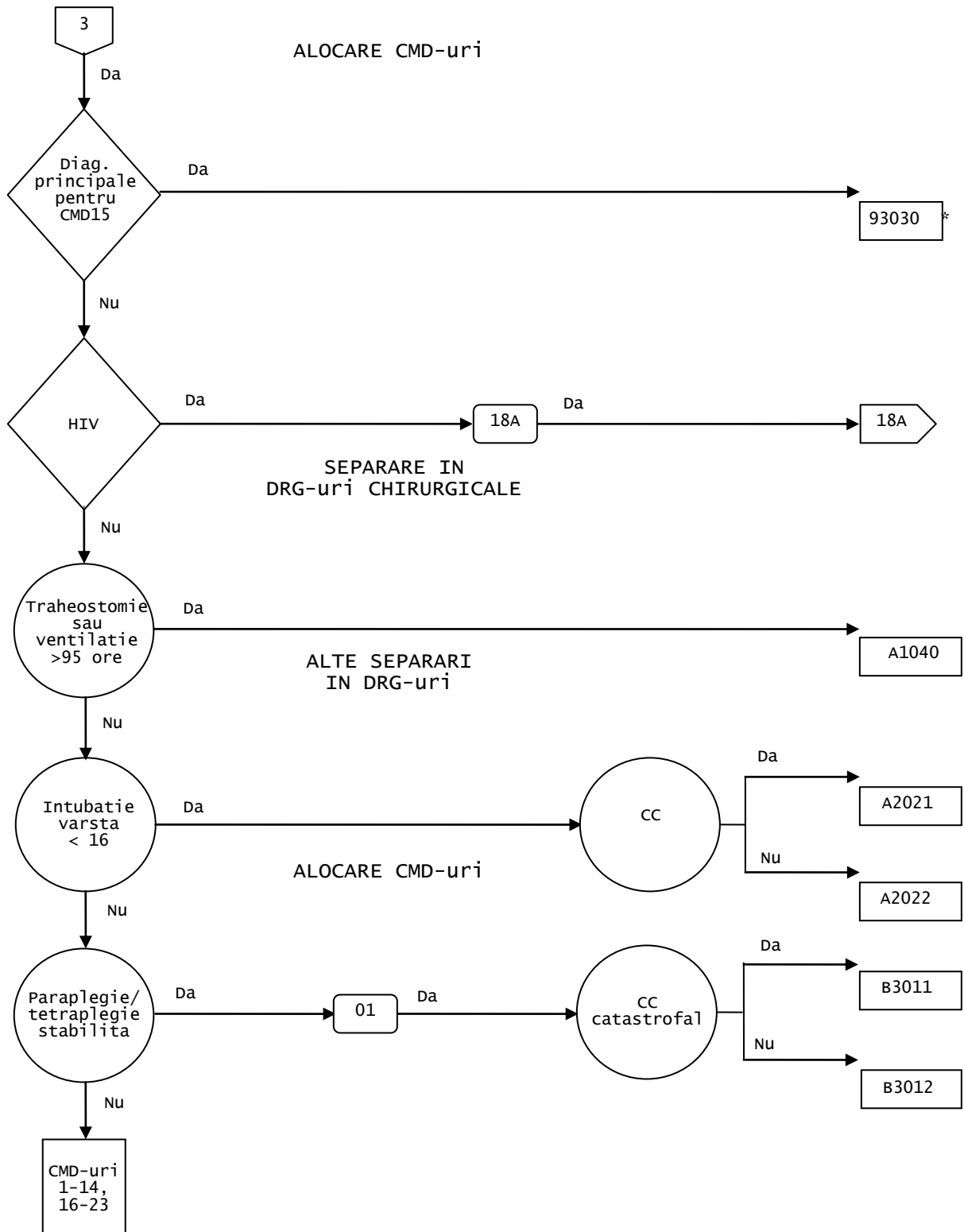

Pre-CMD

GDRG A101 Transplant de ficat
Proceduri in tabelul TAB-A01-1

DRG A1010 Transplant de ficat

Proceduri (TAB-A01-1)

GDRG A102 Transplant de plaman/inima sau plaman
Proceduri in tabelul TAB-A03-1

DRG A1020 Transplant de plaman/inima sau plaman

Proceduri (TAB-A0-1)

GDRG A103 Transplant de inima
Proceduri in tabelul TAB-A05-1

DRG A1030 Transplant de inima

Proceduri (TAB-A05-1)

GDRG A104 Traheostomie sau ventilatie >95 ore
Proceduri in tabelul TAB-A06-1 si nu [CMD= 22 sau (CMD= 05 si varsta <16 ani)]

DRG A1040 Traheostomie sau ventilatie >95 ore

Proceduri (TAB-A06-1)

GDRG A105 Transplant alogenic de maduva osoasa
Proceduri in tabelul TAB-A07-1

DRG A1050 Transplant alogenic de maduva osoasa

Proceduri (TAB-A07-1)

GDRG A106 Transplant autolog de maduva osoasa
Proceduri in tabelul TAB-A08-1

DRG A1061 Transplant autolog de maduva osoasa cu CC catastrofal
NCC >3

DRG A1062 Transplant autolog de maduva osoasa fara CC catastrofal

Proceduri (TAB-A08-1)

GDRG A107 Transplant renal

Proceduri in tabelul TAB-A09-1

DRG A1071 Transplant renal cu transplant de pancreas sau CC catastrofal

Proceduri in tabelul TAB-A09-2 sau NCC >3

DRG A1072 Transplant renal cu transplant de pancreas fara CC catastrofal

Proceduri (TAB-A09-1)

Proceduri (TAB-A09-2)

GDRG A201 Oxigenoterapie extracorporala fara chirurgie cardiaca

Proceduri in tabelul TAB-A40-1

DRG A2010 Oxigenoterapie extracorporala fara chirurgie cardiaca

Proceduri (TAB-A40-1)

GDRG A202 Intubatie varsta <16

(Proceduri in tabelul TAB-A41-1 si varsta <16 ani) si nu (CMD= 22 sau CMD= 05)

DRG A2021 Intubatie varsta <16 cu CC

NCC >1

DRG A2021 Intubatie varsta <16 fara CC

Proceduri (TAB-A41-1)

GDRG B301 Paraplegie/tetraplegie stabilita cu sau fara proceduri in sala de operatii

Diagnostic principal in tabelul TAB-B60-1 sau diagnostic adiacent in tabelul TAB-B60-2

DRG B3011 Paraplegie/tetraplegie stabilita cu sau fara proceduri in sala de operatii cu CC catastrofal

NCC >3

DRG B3012 Paraplegie/tetraplegie stabilita cu sau fara proceduri in sala de operatii fara CC catastrofal

Diagnostice principale (TAB-B60-1)

Diagnostice aditionale (TAB-B60-2)

GDRG 9302

Diagnostice principale inacceptabile

Diagnostic principal in tabelul TAB-961-1

DRG 93020

Diagnostice principale inacceptabile

Diagnostice principale (TAB-961-1)

GDRG 9303

Diagnostice neonatale neconcordante cu varsta/greutatea

[Varsta >27 zile si varsta <366 zile si nu (greutatea la admitere <2500 gr) si diagnostice principale in tabelul TAB-963-1 si greutatea la admitere valida] sau (varsta >0 ani si diagnostice principale in TAB-963-1)

DRG 93030

Diagnostice neonatale neconcordante cu varsta/greutatea

Diagnostice principale (TAB-963-1)

CMD01

Boli si tulburari ale sistemului nervos

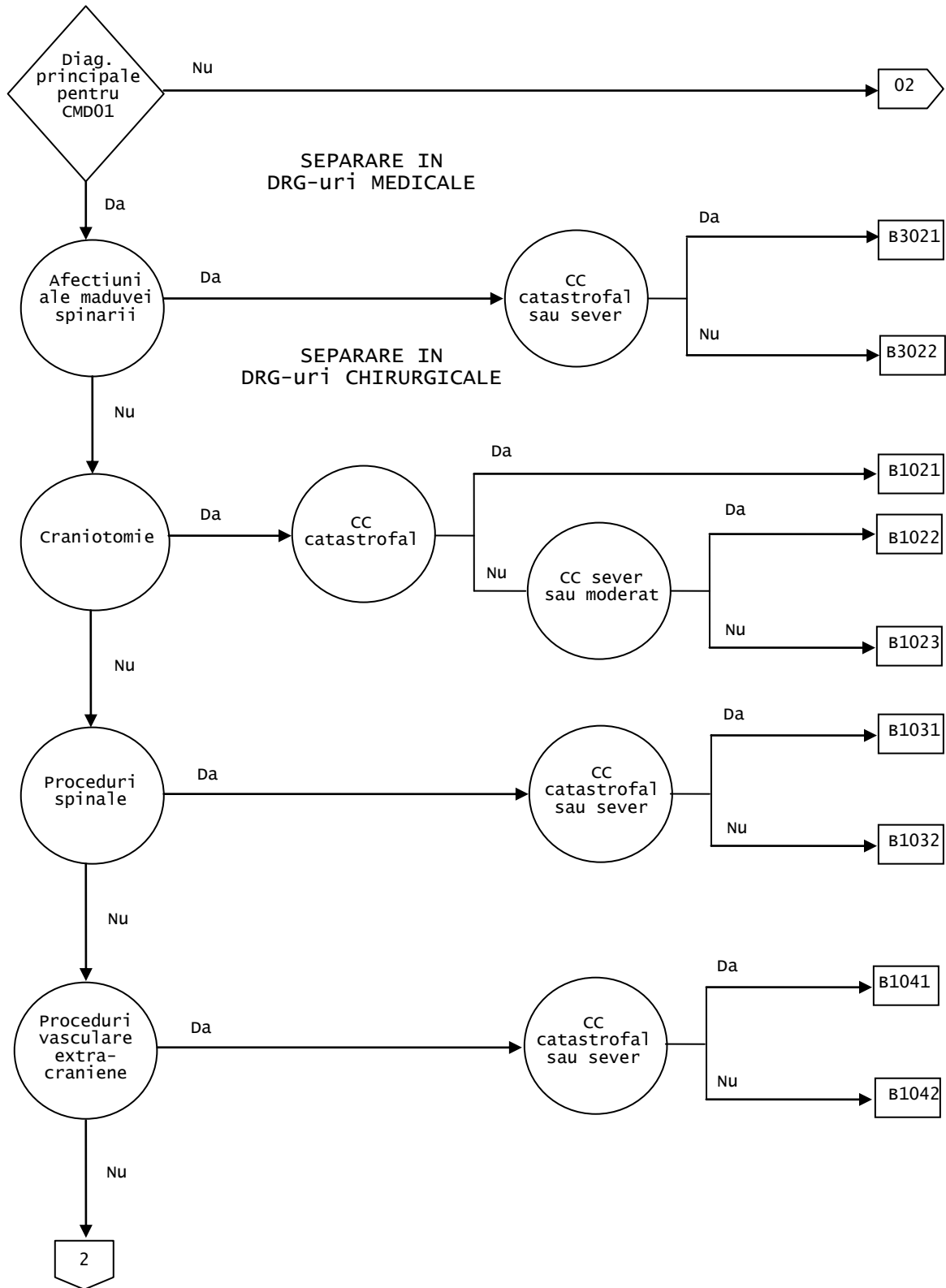

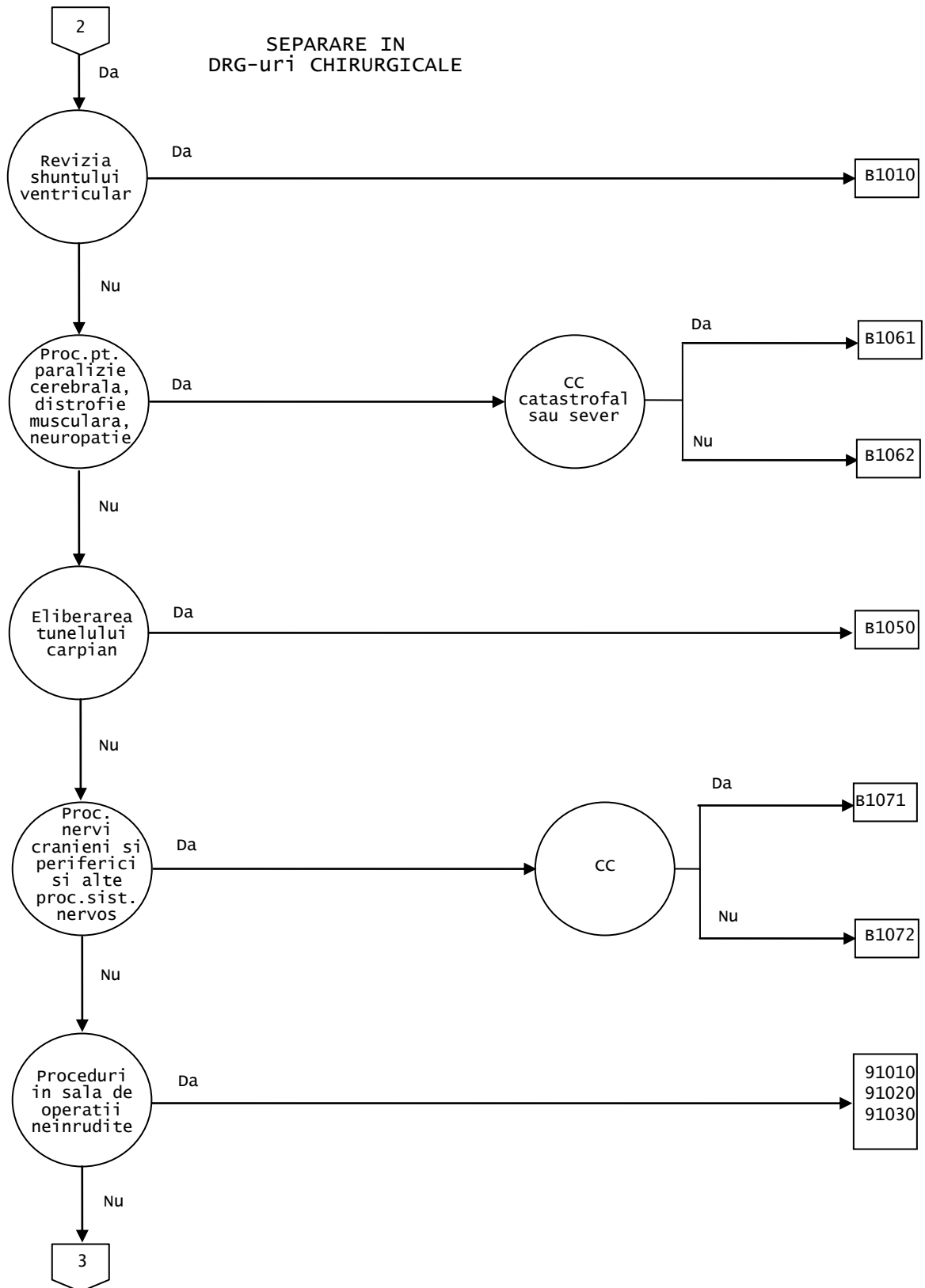

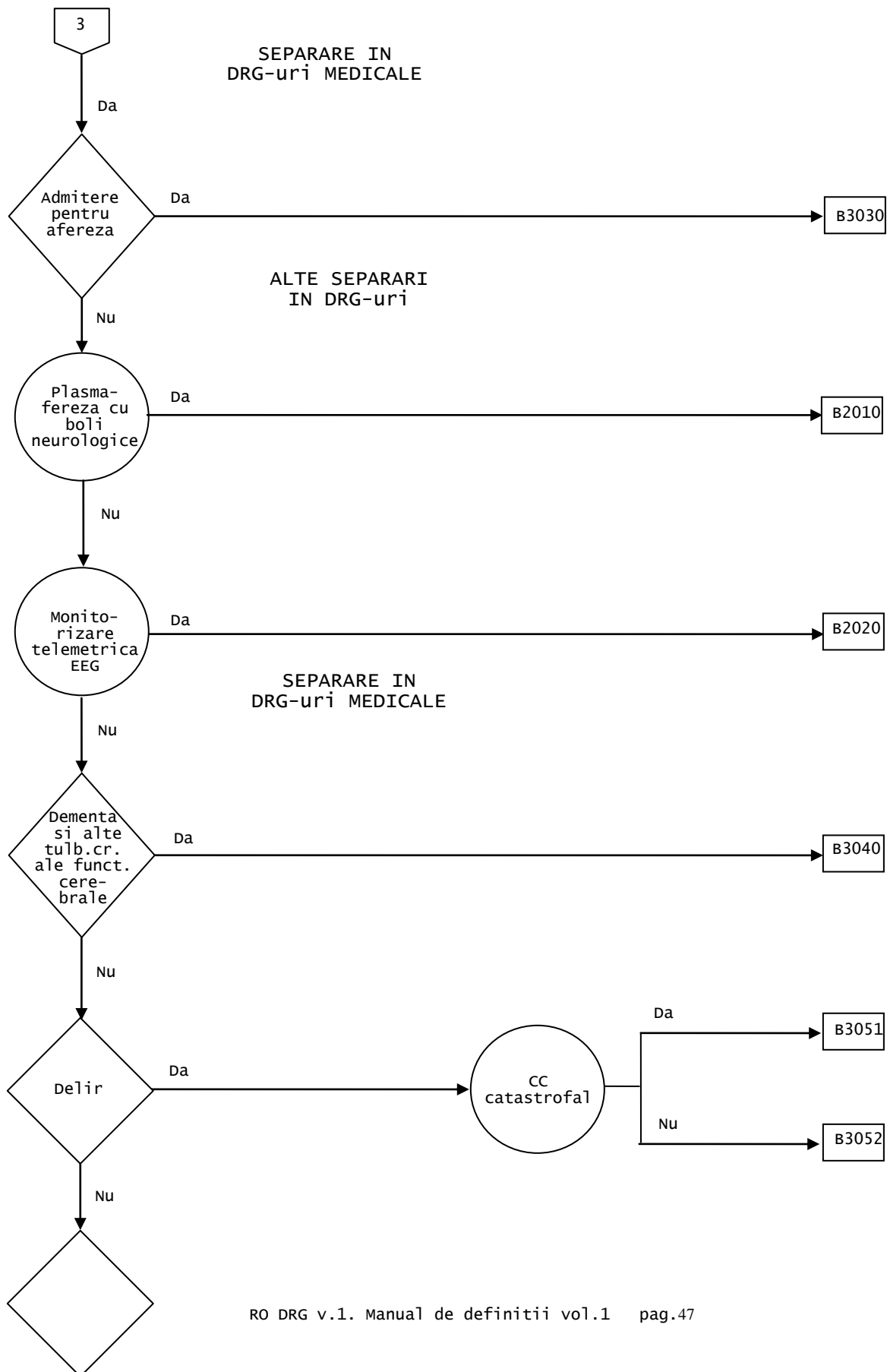

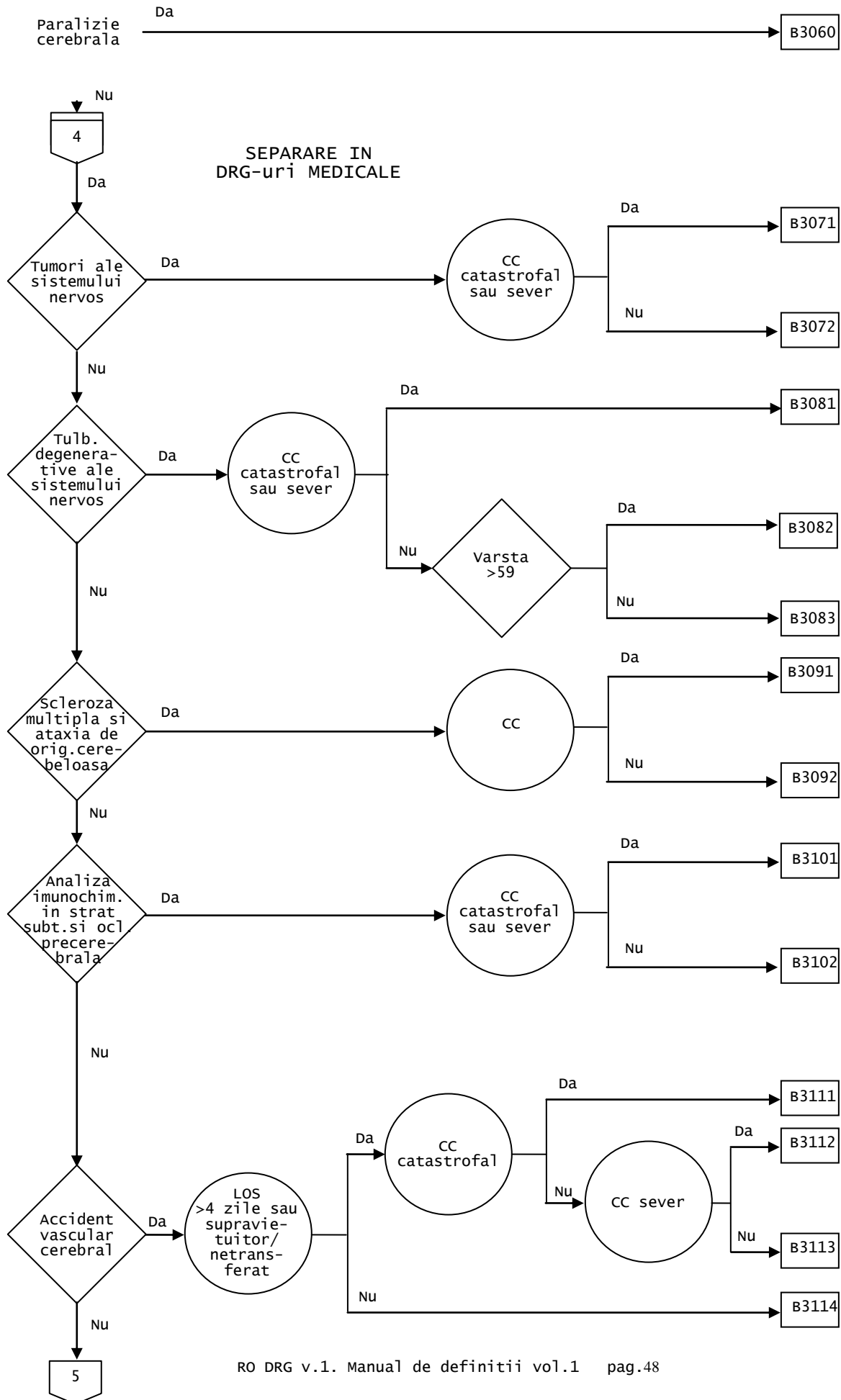

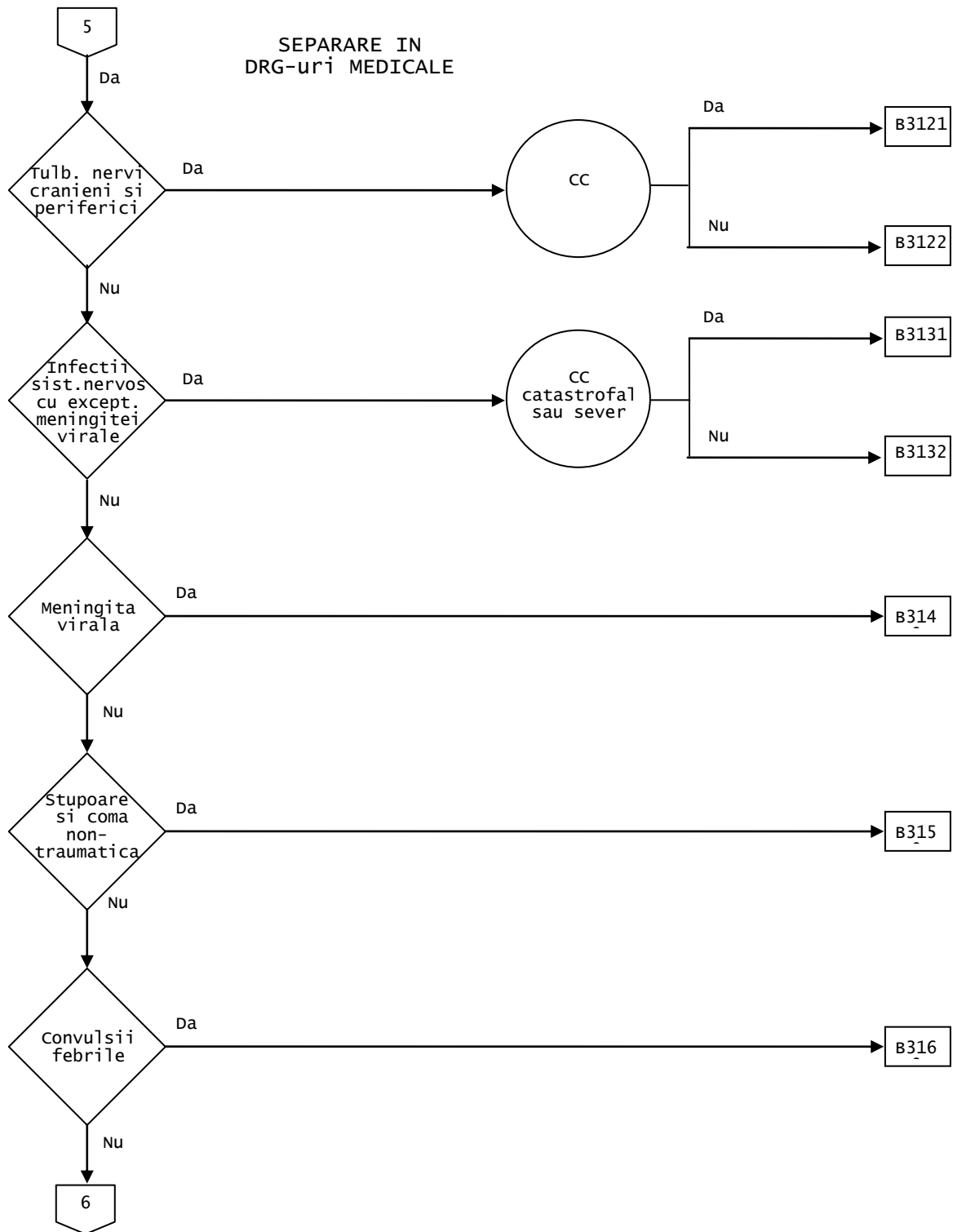

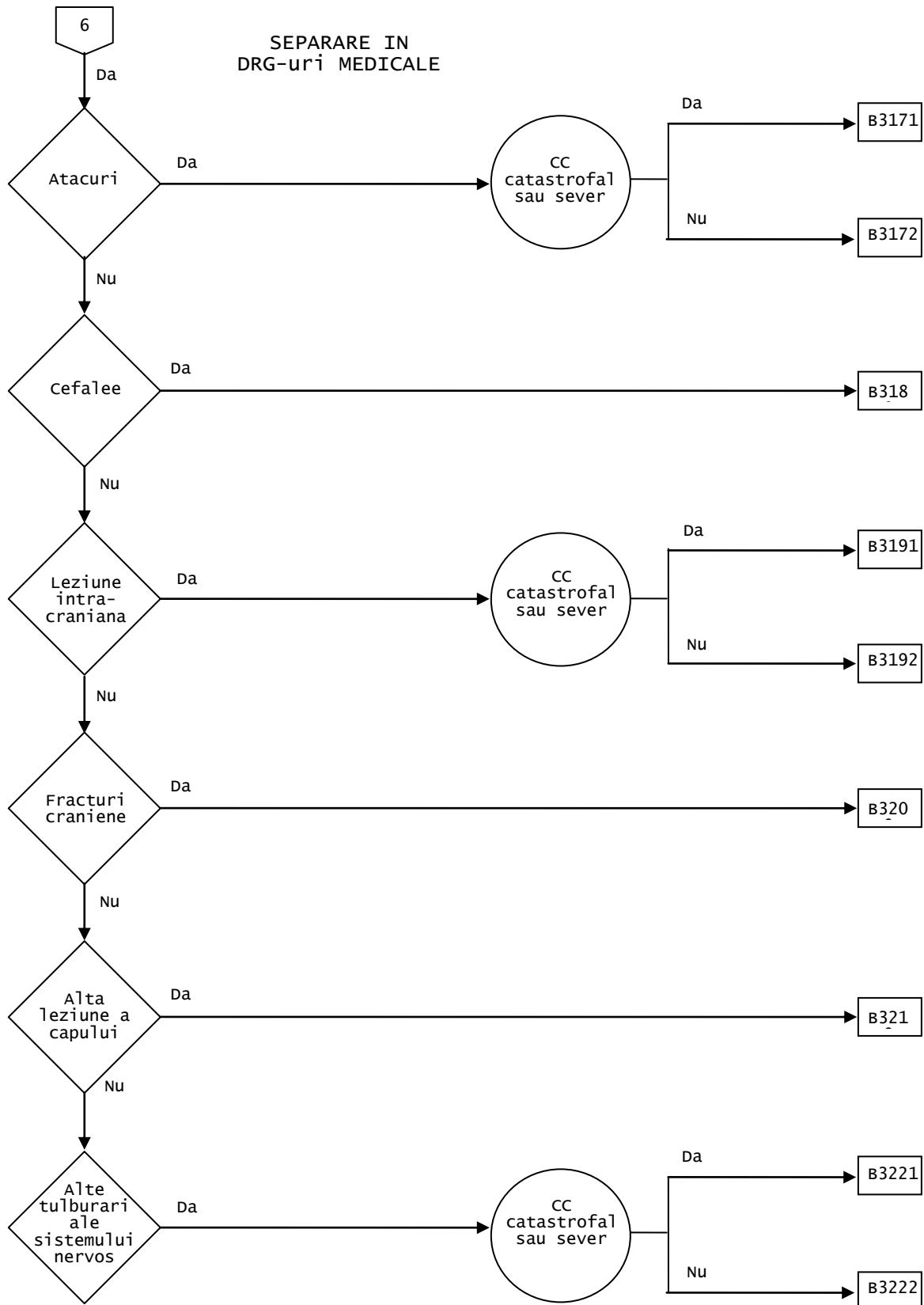

Nota: GDRG B301, DRG-urile B3011 si B3012 sunt incluse in Pre-CMD.

Diagnostiche principale cuprinse in CMD01 (TAB-M01-0)

GDRG B101 **Revizia shuntului ventricular**
Proceduri in tabelul TAB-B01-1

DRG B1010 **Revizia shuntului ventricular**

Proceduri (TAB-B01-1)

GDRG B102 **Craniotomie**
Proceduri in tabelul TAB-B02-1

DRG B1021 **Craniotomie cu CC catastrofal**
NCC >3

DRG B1022 **Craniotomie cu CC sever sau moderat**
NCC >1

DRG B1023 **Craniotomie fara CC**

Proceduri (TAB-B02-1)

GDRG B103 **Proceduri coloana vertebrala**
Proceduri in tabelul TAB-B03-1

DRG B1031 **Proceduri coloana vertebrala cu CC catastrofal sau sever**
NCC >2

DRG B1032 **Proceduri coloana vertebrala fara CC catastrofal sau sever**

Proceduri (TAB-B03-1)

GDRG B104 **Proceduri vasculare extracraniene**
Proceduri in tabelul TAB-B04-1

DRG B1041 **Proceduri vasculare extracraniene cu CC catastrofal sau sever**
NCC >2

DRG B1042 **Proceduri vasculare extracraniene fara CC catastrofal sau sever**

Proceduri (TAB-B04-1)

GDRG B105 Eliberare a tunelului carpian
Proceduri in tabelul TAB-B05-1

DRG B1050 Eliberare a tunelului carpian

Proceduri (TAB-B05-1)

GDRG B106 Proceduri pentru paralizie cerebrala, distrofie musculara, neuropatie
Diagnostice principale in tabelul TAB-B06-1 si proceduri in tabelul TAB-B06-2

DRG B1061 Proceduri pentru paralizie cerebrala, distrofie musculara, neuropatie cu CC catastrofal sau sever
NCC >2

DRG B1062 Proceduri pentru paralizie cerebrala, distrofie musculara, neuropatie fara CC catastrofal sau sever

Diagnostice principale (TAB-B06-1)

GDRG B107 Proceduri la nivelul nervilor cranieni si periferici si alte proceduri ale sistemului nervos
Proceduri in tabelul TAB-B07-1

DRG B1071 Proceduri la nivelul nervilor cranieni si periferici si alte proceduri ale sistemului nervos cu CC
NCC >1

DRG B1072 Proceduri la nivelul nervilor cranieni si periferici si alte proceduri ale sistemului nervos fara CC

Proceduri (TAB-B07-1)

GDRG B201 Plasmafereza cu boli neurologice
Proceduri in tabelul TAB-B40-1

DRG B2010 Plasmafereza cu boli neurologice

Proceduri (TAB-B40-1)

GDRG B202 Monitorizare telemetrica EEG
Proceduri in tabelul TAB-B41-1

DRG B2020 Monitorizare telemetrica EEG

Proceduri (TAB-B41-1)

GDRG B301 Paraplegie/tetraplegie stabilita cu sau fara proceduri in sala de operatii

Nota: GDRG B301, DRG-urile B3011 si B3012 sunt incluse in Pre-CMD.

GDRG B302 Afectiuni ale maduvei spinarii cu sau fara proceduri in sala de operatii

Diagnostice in tabelul TAB-B61-1

DRG B3021 Afectiuni ale maduvei spinarii cu sau fara proceduri in sala de operatii cu CC catastrofal sau sever

NCC >2

DRG B3022 Afectiuni ale maduvei spinarii cu sau fara proceduri in sala de operatii fara CC catastrofal sau sever

Diagnostice principale (TAB-B61-1)

GDRG B303 Admitere pentru afereza

Diagnostice principale in tabelul TAB-B62-1

DRG B3030 Admitere pentru afereza

Diagnostice principale (TAB-B62-1)

GDRG B304 Dementa si alte tulburari cronice ale functiei cerebrale

Diagnostice principale in tabelul TAB-B63-1

DRG B3040 Dementa si alte tulburari cronice ale functiei cerebrale

Diagnostice principale (TAB-B63-1)

GDRG B305 Delir

Diagnostice in tabelul TAB-B64-1

DRG B3051 Delir cu CC catastrofal

NCC >3

DRG B3052 Delir fara CC catastrofal

Diagnostice principale (TAB-B64-1)

GDRG B306 Paralizie cerebrala

Diagnostice principale in tabelul TAB-B65-1

DRG B3060 Paralizie cerebrala

Diagnostice principale (TAB-B65-1)

GDRG B307 Tumori ale sistemului nervos
 Diagnostice principale in tabelul TAB-B66-1

DRG B3071 Tumori ale sistemului nervos cu CC catastrofal sau sever
 NCC >2

DRG B3072 Tumori ale sistemului nervos fara CC catastrofal sau sever

Diagnostice principale (TAB-B66-1)

GDRG B308 Tulburari degenerative ale sistemului nervos
 Diagnostice principale in tabelul TAB-B67-1

DRG B3081 Tulburari degenerative ale sistemului nervos cu CC catastrofal sau sever
 NCC >2

DRG B3082 Tulburari degenerative ale sistemului nervos varsta >59 ani fara CC catastrofal sau sever

DRG B3083 Tulburari degenerative ale sistemului nervos varsta >60 ani fara CC catastrofal sau sever

Diagnostice principale (TAB-B67-1)

GDRG B309 Scleroza multipla si ataxie de origine cerebeloasa
 Diagnostice principale in tabelul TAB-B68-1

DRG B3091 Scleroza multipla si ataxie de origine cerebeloasa cu CC
 NCC >1

DRG B3092 Scleroza multipla si ataxie de origine cerebeloasa fara CC

Diagnostice principale (TAB B68-1)

GDRG B310 Scleroza multipla si ataxie de origine cerebeloasa
 Diagnostice principale in tabelul TAB-B69-1

DRG B3101 Scleroza multipla si ataxie de origine cerebeloasa cu CC
 NCC >2

DRG B3102 Scleroza multipla si ataxie de origine cerebeloasa fara CC

Diagnostice principale (TAB-B69-1)

GDRG B311 Accident vascular cerebral

Diagnostice principale in tabelul TAB-B70-1

DRG B3111 Accident vascular cerebral cu CC catastrofal

[Durata de spitalizare >4 sau modul de externare altul decat (deces (08) sau externare/transfer la un spital de boli acute (01))] si NCC >3

DRG B3112 Accident vascular cerebral cu CC sever

[Durata de spitalizare >4 sau modul de externare altul decat (deces (08) sau externare/transfer la un spital de boli acute (01))] si NCC >2

DRG B3113 Accident vascular cerebral fara CC catastrofal sau sever

[Durata de spitalizare >4 sau modul de externare altul decat (deces (08) sau externare/transfer la un spital de boli acute (01))]

DRG B3114 Accident vascular cerebral, decedat sau transferat <5 zile

Diagnostice principale (TAB-B70-1)

GDRG B312 Tulburari ale nervilor cranieni si periferici

Diagnostice principale in tabelul TAB-B71-1

DRG B3121 Tulburari ale nervilor cranieni si periferici cu CC

NCC >1

DRG B3122 Tulburari ale nervilor cranieni si periferici fara CC

Diagnostice principale (TAB-B71-1)

GDRG B313 Infectii ale sistemului nervos cu exceptia meningitei virale

Diagnostice principale in tabelul TAB-B72-1

DRG B3131 Infectii ale sistemului nervos cu exceptia meningitei virale cu CC catastrofal sau sever

NCC >2

DRG B3132 Infectii ale sistemului nervos cu exceptia meningitei virale fara CC catastrofal sau sever

Diagnostice principale (TAB-B72-1)

GDRG B314 Meningita virala

Diagnostice principale in tabelul TAB-B73-1

DRG B3140 Meningita virala

Diagnostice principale (TAB-B73-1)

GDRG B315 Stupoare si coma non-traumatica
 Diagnostice principale in tabelul TAB-B74-1

DRG B3150 Stupoare si coma non-traumatica

Diagnostice principale (TAB-B74-1)

GDRG B316 Convulsii febrile
 Diagnostice principale in tabelul TAB-B75-1

DRG B3160 Convulsii febrile

Diagnostice principale (TAB-B75-1)

GDRG B317 Atacuri
 Diagnostice principale in tabelul TAB-B76-1

DRG B3171 Atacuri cu CC catastrofal sau sever
 NCC >2

DRG B3172 Atacuri fara CC catastrofal sau sever

Diagnostice principale (TAB-B76-1)

GDRG B318 Cefalee
 Diagnostice principale in tabelul TAB-B77-1

DRG B3180 Cefalee

Diagnostice principale (TAB-B77-1)

GDRG B319 Leziune intracraniana
 Diagnostice principale in tabelul TAB-B78-1

DRG B3191 Leziune intracraniana cu CC catastrofal sau sever
 NCC >2

DRG B3192 Leziune intracraniana fara CC catastrofal sau sever

Diagnostice principale (TAB-B78-1)

GDRG B320 Fracturi craniene

Diagnostice principale in tabelul TAB-B79-1

DRG B3200 Fracturi craniene

Diagnostice principale (TAB-B79-1)

GDRG B321 Alta leziune a capului

Diagnostice principale in tabelul TAB-B80-1

DRG B3210 Alta leziune a capului

Diagnostice principale (TAB-B80-1)

GDRG B322 Alte tulburari ale sistemului nervos

Diagnostice principale in tabelul TAB-B81-1

DRG B3221 Alte tulburari ale sistemului nervos cu CC catastrofal sau sever

NCC >2

DRG B3222 Alte tulburari ale sistemului nervos fara CC catastrofal sau sever

Diagnostice principale (TAB-B81-1)

GDRG-uri 901, 902, 903 Proceduri in sala de operatie neinrudite

Proceduri in sala de operatie neinrudite

DRG-uri 91010, 91020, 91030

Pentru detalii privind procedurile in sala de operatie neinrudite, vezi sectiunea Functii de la sfarsitul volumului II.

CMD02

Boli si tulburari ale ochiului

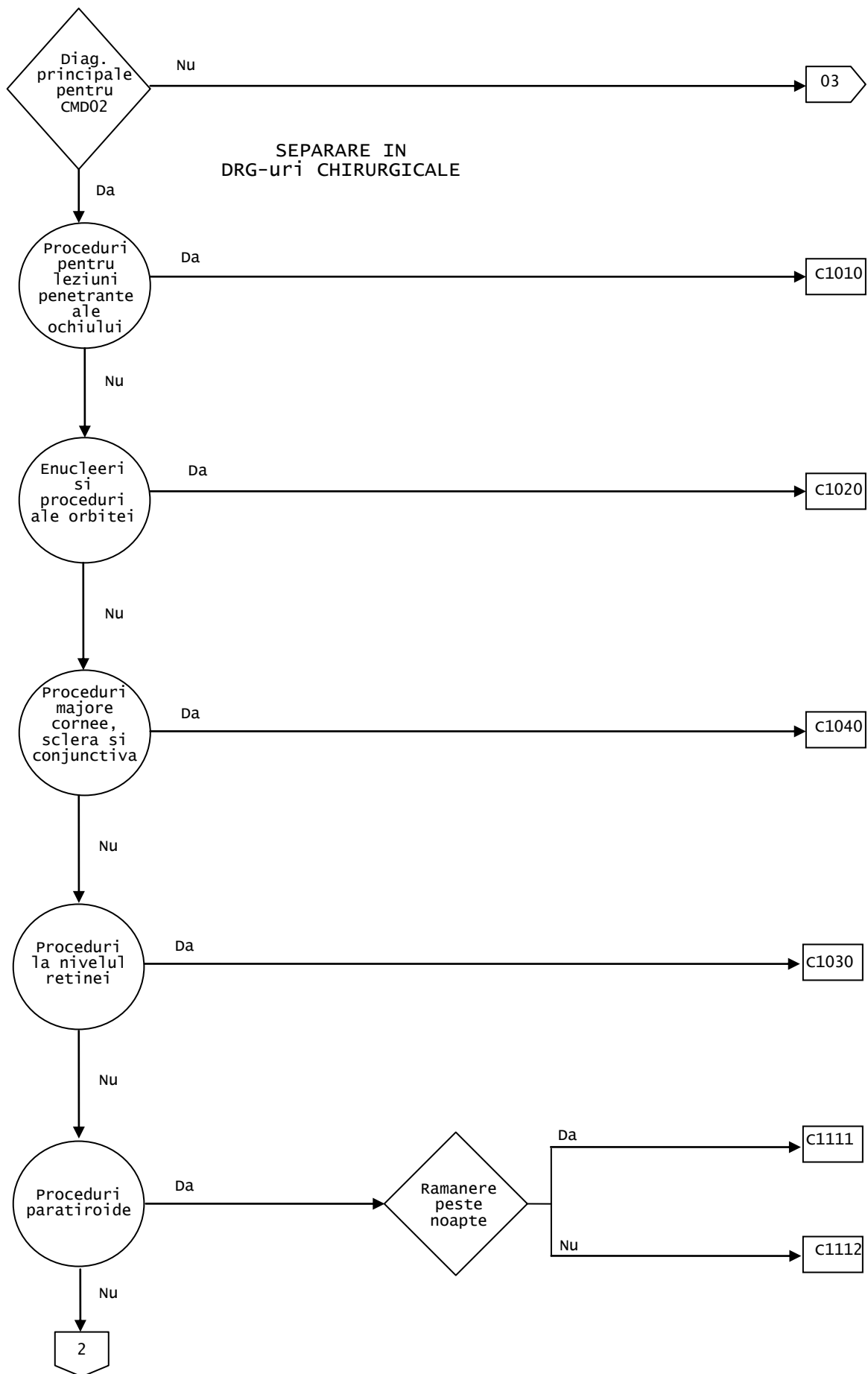

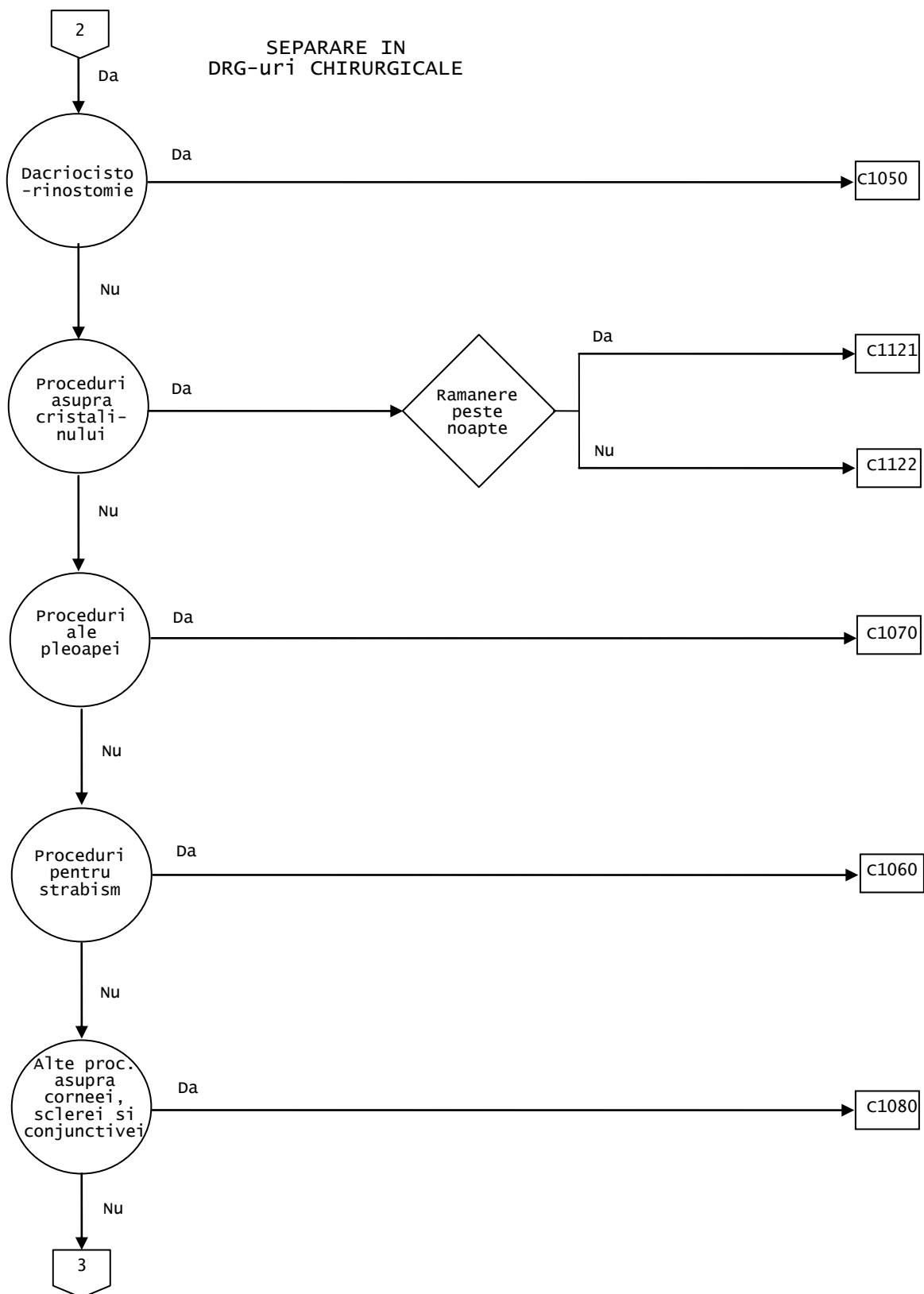

SEPARARE IN
DRG-uri CHIRURGICALE

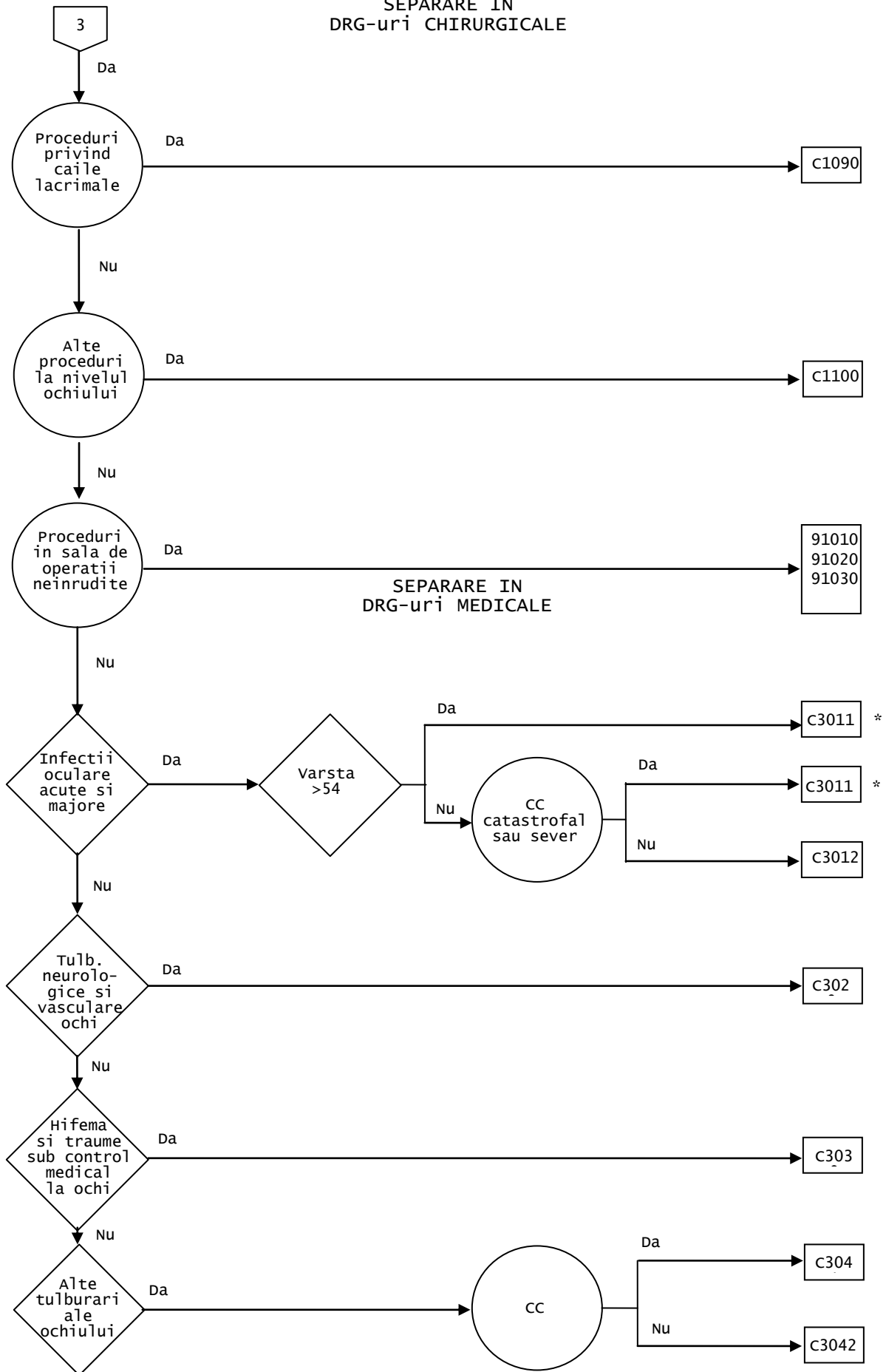

Diagnostiche principale cuprinse in CMD02 (TAB-M02-0)

GDRG C1061 Proceduri pentru leziuni penetrante ale ochiului

Diagnostiche in tabelul TAB-C01-1 si proceduri in tabelul TAB-C01-2

DRG C1010 Proceduri pentru leziuni penetrante ale ochiului

Diagnostiche (TAB-C01-1)

Proceduri (TAB-C01-2)

GDRG C1062 Enucleeri si proceduri ale orbitei

Proceduri in tabelul TAB-C02-1

DRG C1020 Enucleeri si proceduri ale orbitei

Proceduri (TAB-C02-1)

GDRG C1063 Proceduri la nivelul retinei

Proceduri in tabelul TAB-C03-1

DRG C1030 Proceduri la nivelul retinei

Proceduri (TAB-C03-1)

GDRG C1064 Proceduri majore asupra corneei, sclerei si conjunctivei

Proceduri in tabelul TAB-C04-1

DRG C1040 Proceduri majore asupra corneei, sclerei si conjunctivei

Proceduri (TAB-C04-1)

GDRG C1065 Dacriocistorinostomie

Proceduri in tabelul TAB-C05-1

DRG C1050 Dacriocistorinostomie

Proceduri (TAB-C05-1)

GDRG C106 Proceduri pentru strabism

Proceduri in tabelul TAB-C10-1

DRG C1060 Proceduri pentru strabism

Proceduri (TAB-C10-1)

GDRG C107 **Proceduri ale pleoapei**
Proceduri in tabelul TAB-C11-1

DRG C1070 **Proceduri ale pleoapei**

Proceduri (TAB-C11-1)

GDRG C108 **Alte proceduri asupra corneei, sclerei si conjunctivei**
Proceduri in tabelul TAB-C12-1

DRG C1080 **Alte proceduri asupra corneei, sclerei si conjunctivei**

Proceduri (TAB-C12-1)

GDRG C109 **Proceduri privind caile lacrimale**
Proceduri in tabelul TAB-C13-1

DRG C1090 **Proceduri privind caile lacrimale**

Proceduri (TAB-C13-1)

GDRG C110 **Alte proceduri la nivelul ochiului**
Proceduri in tabelul TAB-C14-1

DRG C1100 **Alte proceduri la nivelul ochiului**

Proceduri (TAB-C14-1)

GDRG C111 **Glaucom si proceduri complexe ale cataractei**
Proceduri in tabelul TAB-C15-1

DRG C1111 **Glaucom si proceduri complexe ale cataractei**
Nu pacient de zi

DRG C1112 **Glaucom si proceduri complexe ale cataractei, de zi**

Proceduri (TAB-C15-1)

GDRG C112 Proceduri asupra cristalinului

Proceduri in tabelul TAB-C16-1

DRG C1121 Glaucom si proceduri complexe ale cataractei

Nu pacient de zi

DRG C1122 Glaucom si proceduri complexe ale cataractei, de zi

Proceduri (TAB-C16-1)

GDRG C301 Infectii oculare acute sau majore

Diagnostice principale in tabelul TAB-C60-1

DRG C3011 Infectii oculare acute sau majore varsta >54 sau cu (CC catastrofal sau sever)

Varsta >54 sau NCC >2

DRG C3012 Infectii oculare acute sau majore varsta <55 fara CC catastrofal sau sever

Diagnostice (TAB-C60-1)

GDRG C302 Alte proceduri asupra corneei, sclerei si conjunctivei

Diagnostice principale in tabelul TAB-C61-1

DRG C3020 Alte proceduri asupra corneei, sclerei si conjunctivei

Diagnostice (TAB-C60-1)

GDRG C303 Hifema si traume sub control medical la ochi

Diagnostice principale in tabelul TAB-C62-1

DRG C3030 Hifema si traume sub control medical la ochi

Diagnostice (TAB-C62-1)

GDRG C304 Alte tulburari ale ochiului

Diagnostice principale in tabelul TAB-C63-1

DRG C3041 Alte tulburari ale ochiului cu CC

NCC >1

DRG C3042 Alte tulburari ale ochiului fara CC

Diagnostice (TAB-C63-1)

GDRG-uri 901, 902, 903

Proceduri in sala de operatie neinrudite

Proceduri in sala de operatie neinrudite

DRG-uri 91010, 91020, 91030

Pentru detalii privind procedurile in sala de operatie neinrudite, vezi sectiunea Functii de la sfarsitul volumului II.

CMD03

**Boli si tulburari ale
urechii, nasului si
gatului**

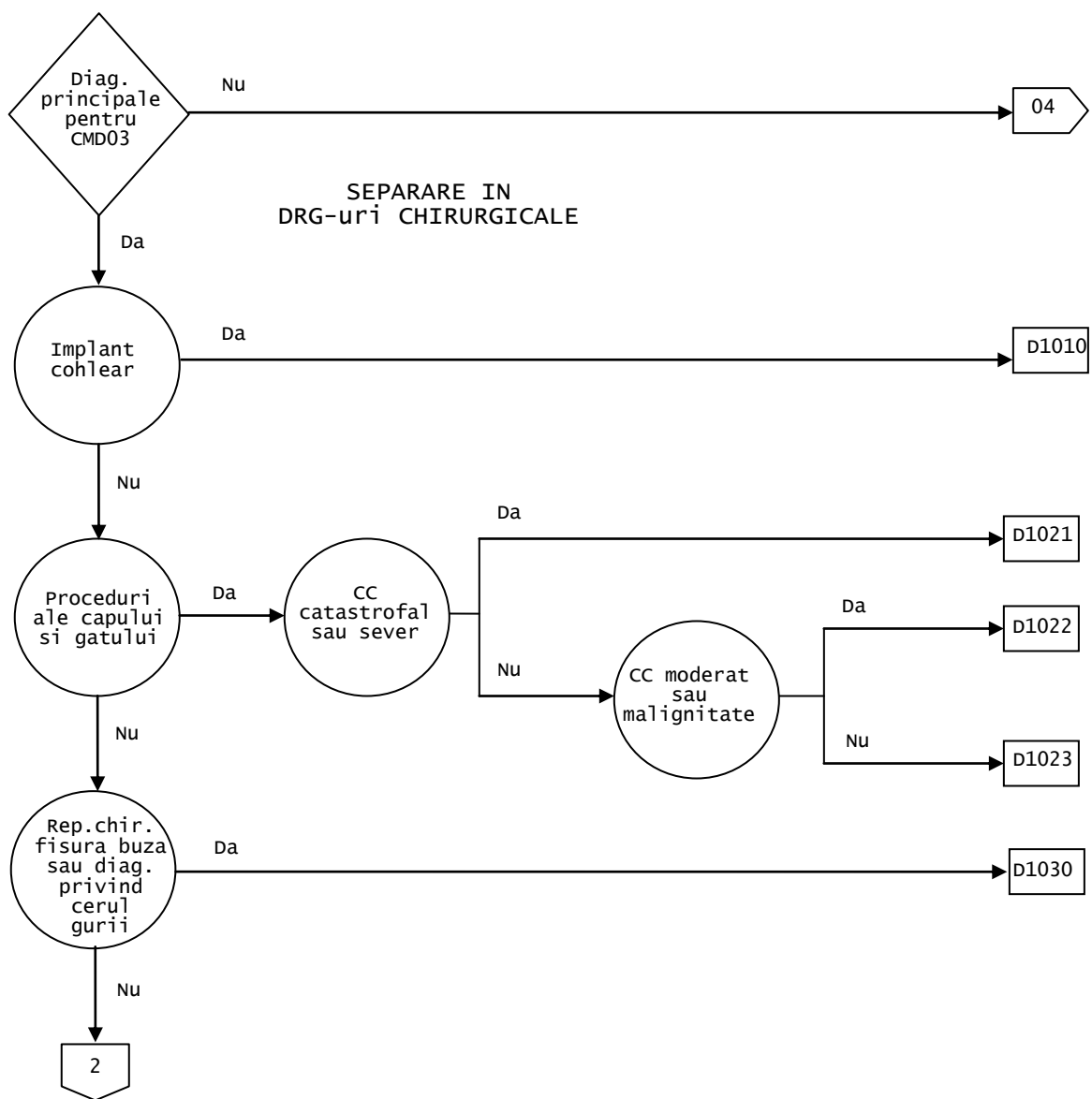

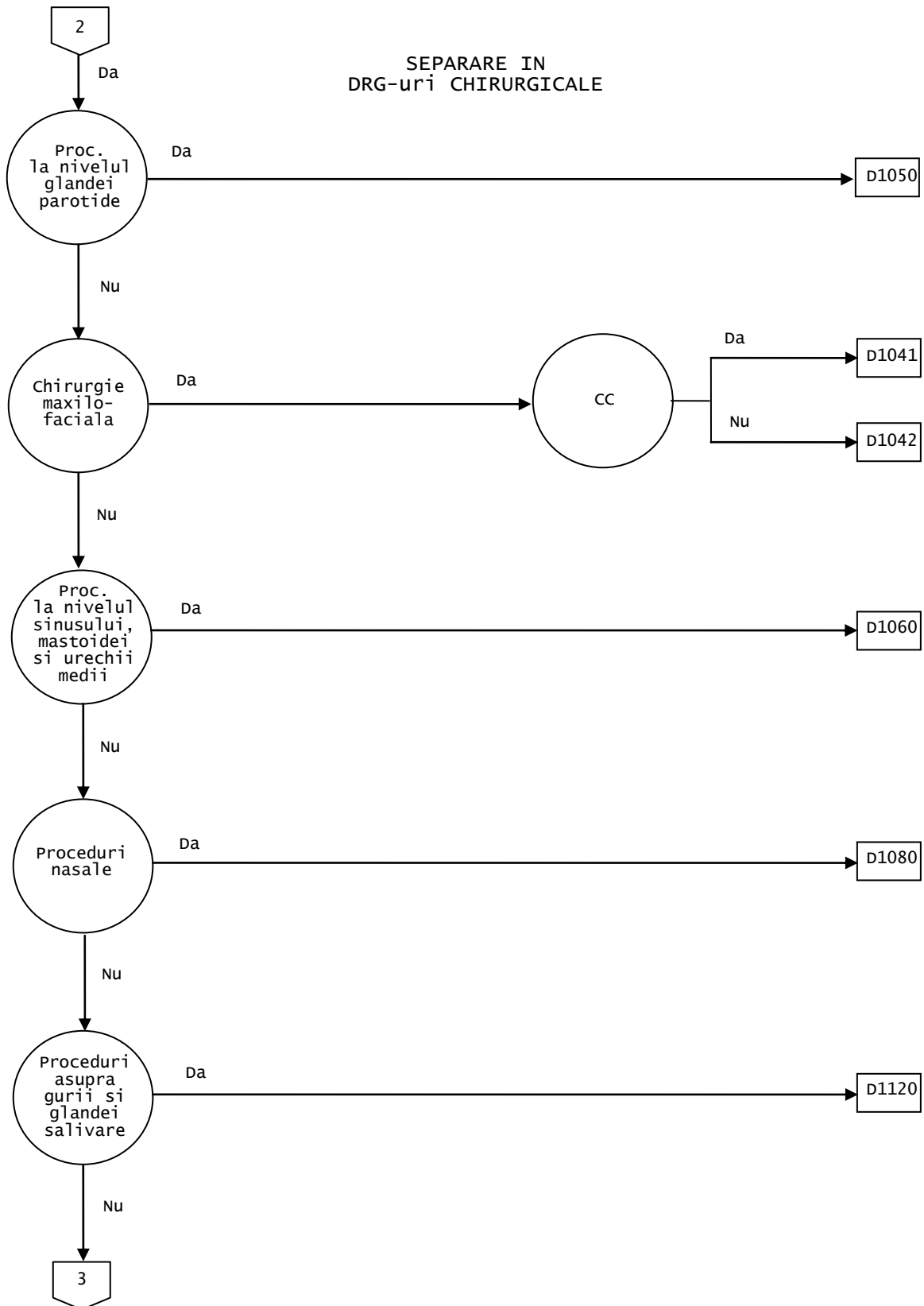

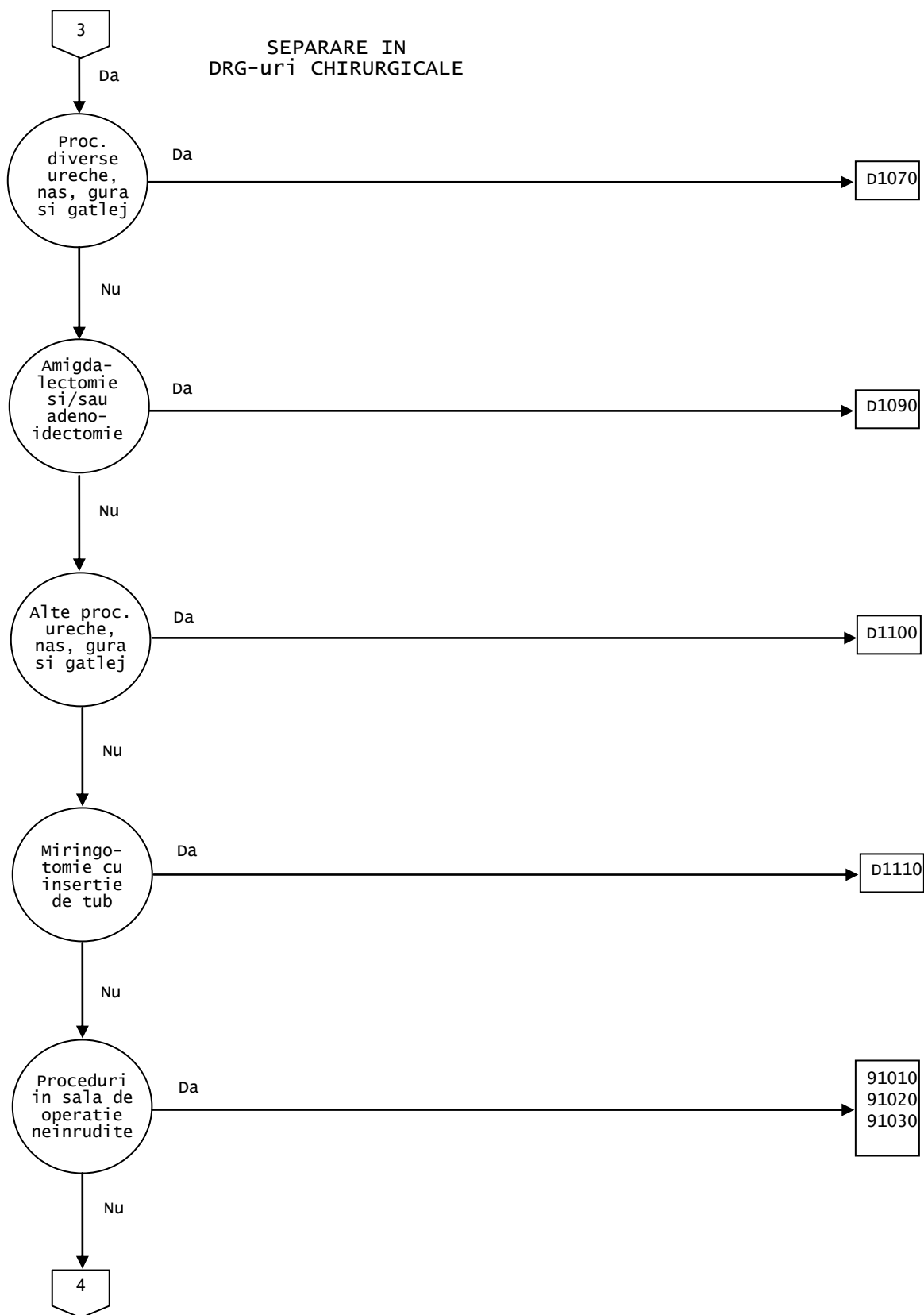

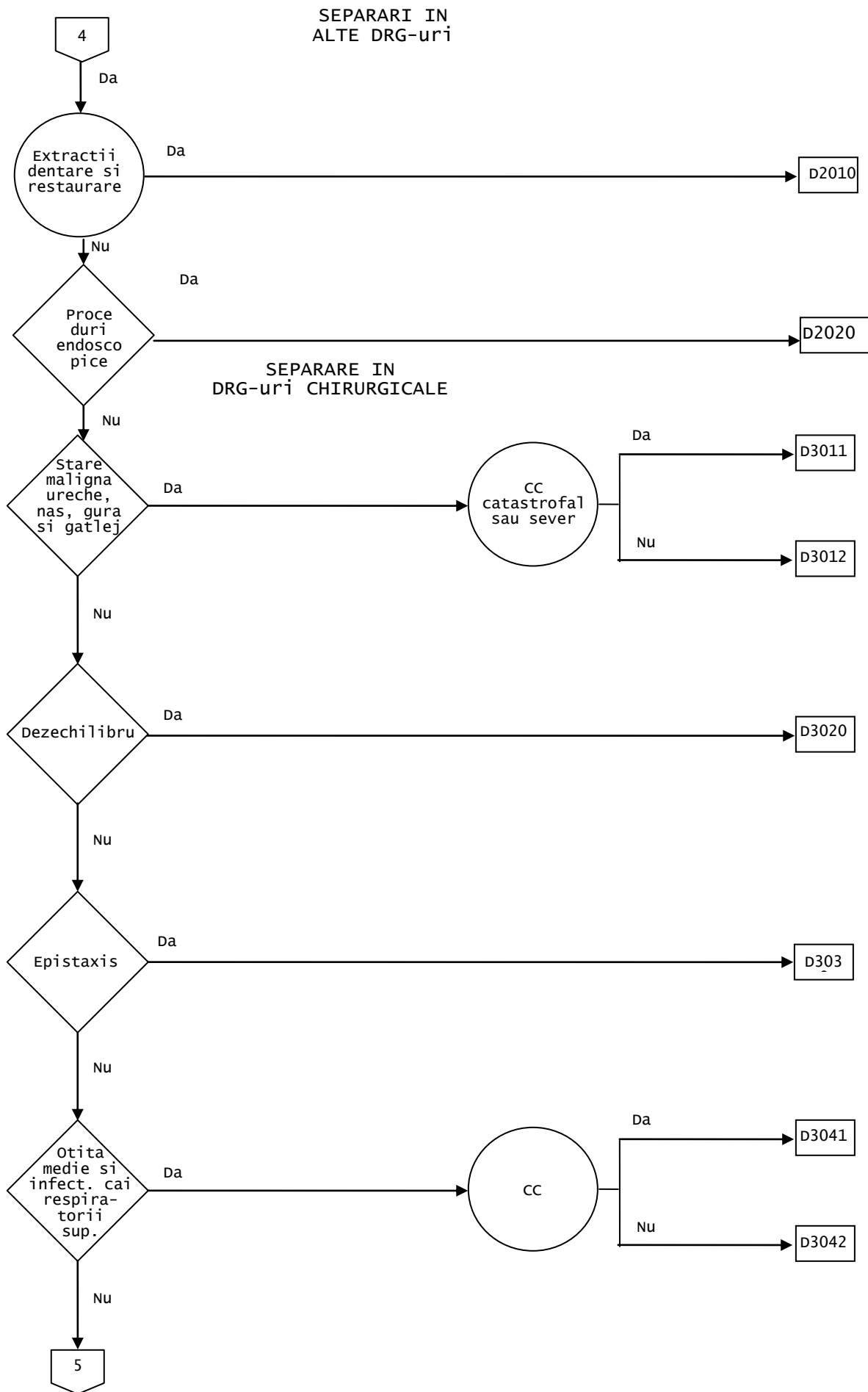

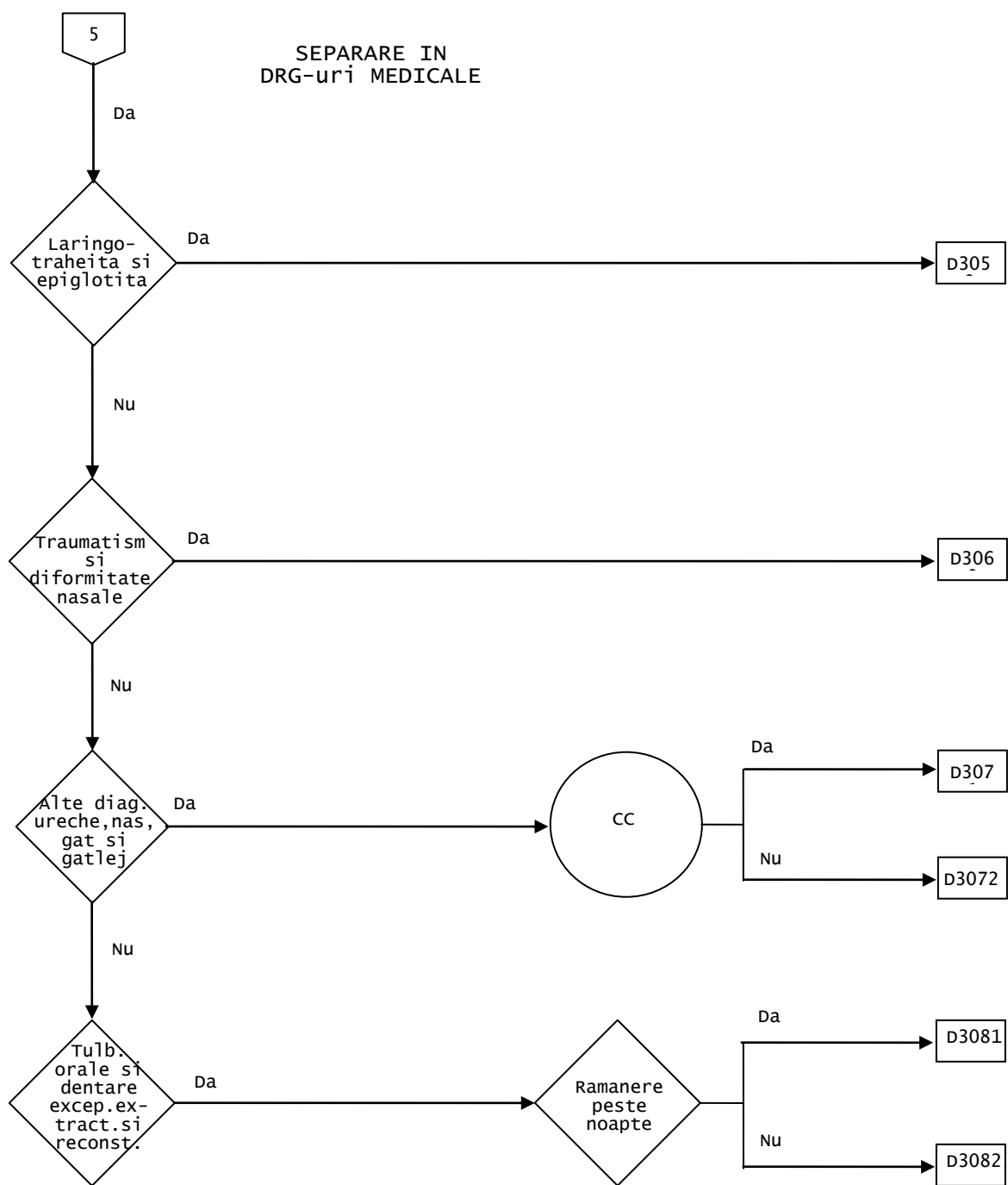

Diagnostiche principale cuprinse in CMD03 (TAB-M03-0)

GDRG D1081 Implant cohlear
Proceduri in tabelul TAB-D01-1

DRG D1010 Implant cohlear

Proceduri (TAB-D01-1)

GDRG D1082 Proceduri ale capului si gatului
Proceduri in tabelul TAB-D02-1

DRG D1021 Proceduri ale capului si gatului cu CC catastrofal sau sever
NCC >2

DRG D1022 Proceduri ale capului si gatului cu stare maligna sau CC moderat

DRG D1023 Proceduri ale capului si gatului fara stare maligna fara CC moderat

Diagnostiche (TAB-D02-1)

Proceduri (TAB-D02-2)

GDRG D1083 Reparatie chirurgicala a fisurii buzei sau diagnostic privind cerul gurii
Diagnostiche in tabelul TAB-D03-1 si proceduri in tabelul TAB-D03-2

DRG D1030 Reparatie chirurgicala a fisurii buzei sau diagnostic privind cerul gurii

Diagnostiche (TAB-D03-1)

Proceduri (TAB-D03-2)

GDRG D1084 Chirurgie maxilo-faciala
Proceduri in tabelul TAB-D04-1

DRG D1041 Chirurgie maxilo-faciala cu CC
NCC >1

DRG D1042 Chirurgie maxilo-faciala fara CC

Proceduri (TAB-D04-1)

GDRG D1085 Proceduri la nivelul glandei parotide
Proceduri in tabelul TAB-D05-1

DRG D1050 Proceduri la nivelul glandei parotide

Proceduri (TAB-D05-1)

GDRG D1086 Proceduri la nivelul sinusului, mastoidei si urechii medii

Proceduri in tabelul TAB-D06-1

DRG D1060 Proceduri la nivelul sinusului, mastoidei si urechii medii

Proceduri (TAB-D06-1)

GDRG D1087 Proceduri diverse ale urechii, nasului, gurii si gatului

Proceduri in tabelul TAB-D09-1

DRG D1070 Proceduri diverse ale urechii, nasului, gurii si gatului

Proceduri (TAB-D09-1)

GDRG D108 Proceduri nasale

Proceduri in tabelul TAB-D10-1

DRG D1080 Proceduri nasale

Proceduri (TAB-D10-1)

GDRG D109 Amigdalectomie si/sau adenoidectomie

Proceduri in tabelul TAB-D11-1

DRG D1090 Amigdalectomie si/sau adenoidectomie

Proceduri (TAB-D11-1)

GDRG D110 Alte proceduri ale urechii, nasului, gurii si gatului

Proceduri in tabelul TAB-D12-1

DRG D1100 Alte proceduri ale urechii, nasului, gurii si gatului

Proceduri (TAB-D12-1)

GDRG D111 Miringotomie cu insertie de tub
Proceduri in tabelul TAB-D13-1

DRG D1110 Miringotomie cu insertie de tub

Proceduri (TAB-D13-1)

GDRG D112 Miringotomie cu insertie de tub
Proceduri in tabelul TAB-D14-1

DRG D1120 Miringotomie cu insertie de tub

Proceduri (TAB-D14-1)

GDRG D201 Miringotomie cu insertie de tub
Diagnostice principale in tabelul TAB-D40-1 si proceduri in tabelul TAB-D40-2

DRG D2010 Miringotomie cu insertie de tub

Diagnostice principale (TAB-D40-1)

GDRG D202 Proceduri endoscopice de zi, pentru afectiuni ORL
Proceduri in tabelul TAB-D41-1 si pacient de zi

DRG D2020 Proceduri endoscopice de zi, pentru afectiuni ORL

Proceduri (TAB-D41-1)

GDRG D301 Stare maligna a urechii, nasului, gurii si gatului
Diagnostice principale in tabelul TAB-D60-1

DRG D3011 Stare maligna a urechii, nasului, gurii si gatului cu CC catastrofal sau sever
NCC >2

DRG D3012 Stare maligna a urechii, nasului, gurii si gatului fara CC catastrofal sau sever

Diagnostice principale (TAB-D60-1)

GDRG D302 Dezechilibru

Diagnostice principale in tabelul TAB-D61-1

DRG D3020 Dezechilibru

Diagnostice principale (TAB-D61-1)

GDRG D303 Epistaxis

Diagnostic principale in tabelul TAB-D62-1

DRG D3030 Epistaxis

Diagnostice principale (TAB-D62-1)

GDRG D304 Otita medie si infectie a cailor respiratorii superioare

Diagnostice principale in tabelul TAB-D63-1

**DRG D3041 Otita medie si infectie a cailor respiratorii superioare cu CC
NCC >1**

DRG D3042 Otita medie si infectie a cailor respiratorii superioare fara CC

Diagnostice principale (TAB-D63-1)

GDRG D305 Laringotraheita si epiglotita

Diagnostice principale in tabelul TAB-D64-1

DRG D3050 Laringotraheita si epiglotita

Diagnostice principale (TAB-D62-1)

GDRG D306 Traumatism si diformitate nasale

Diagnostice principale in tabelul TAB-D65-1

DRG D3060 Traumatism si diformitate nasale

Diagnostice principale (TAB-D65-1)

GDRG D307 Alte diagnostice privind urechea, nasul, gura si gatul

Diagnostice principale in tabelul TAB-D66-1

DRG D3071 Alte diagnostice privind urechea, nasul, gura si gatul cu CC

NCC >1

DRG D3072 Alte diagnostice privind urechea, nasul, gura si gatul fara CC

Diagnostice principale (TAB-D66-1)

GDRG D308 Tulburari orale si dentare cu exceptia extractiilor si reconstituirilor

Diagnostice principale in tabelul TAB-D67-1

DRG D3081 Tulburari orale si dentare cu exceptia extractiilor si reconstituirilor

Nu pacient de zi

DRG D3082 Tulburari orale si dentare cu exceptia extractiilor si reconstituirilor, de zi

Diagnostice principale (TAB-D67-1)

GDRG-uri 901, 902, 903 Proceduri in sala de operatie neinrudite

Proceduri in sala de operatie neinrudite

DRG-uri 91010, 91020, 91030

Pentru detalii privind procedurile in sala de operatie neinrudite, vezi sectiunea Functii de la sfarsitul volumului II.

CMD04

Boli si tulburari ale sistemului respirator

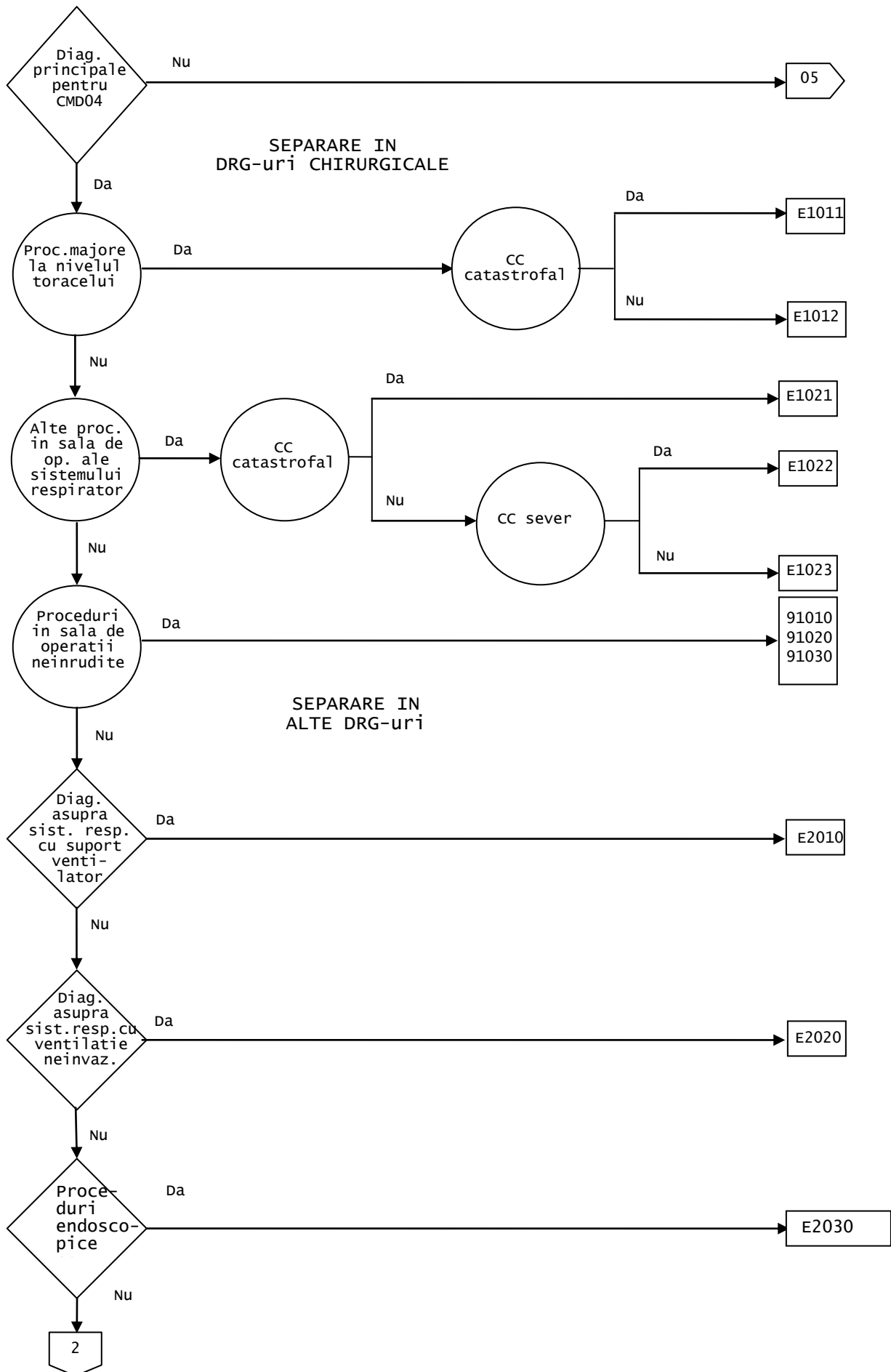

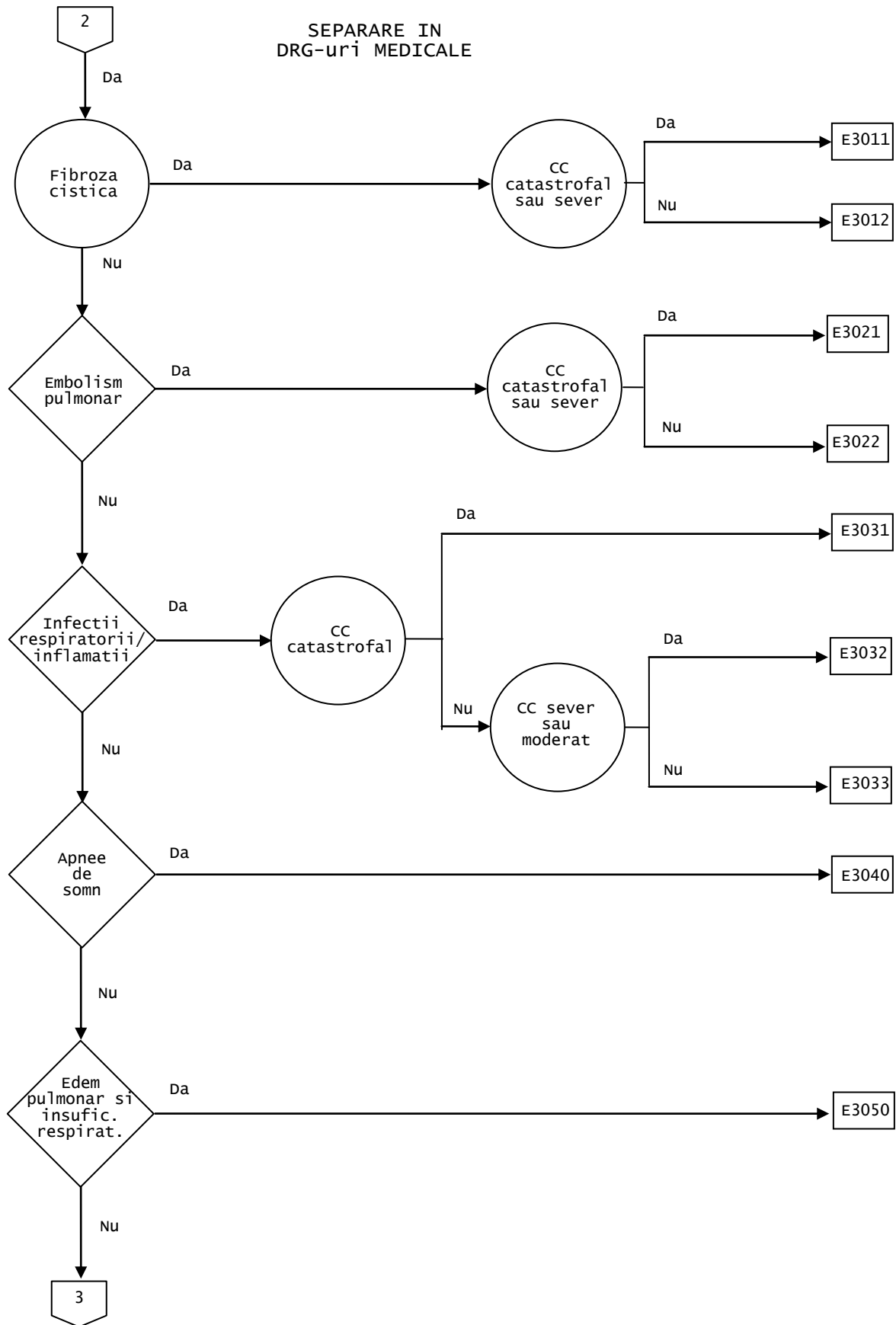

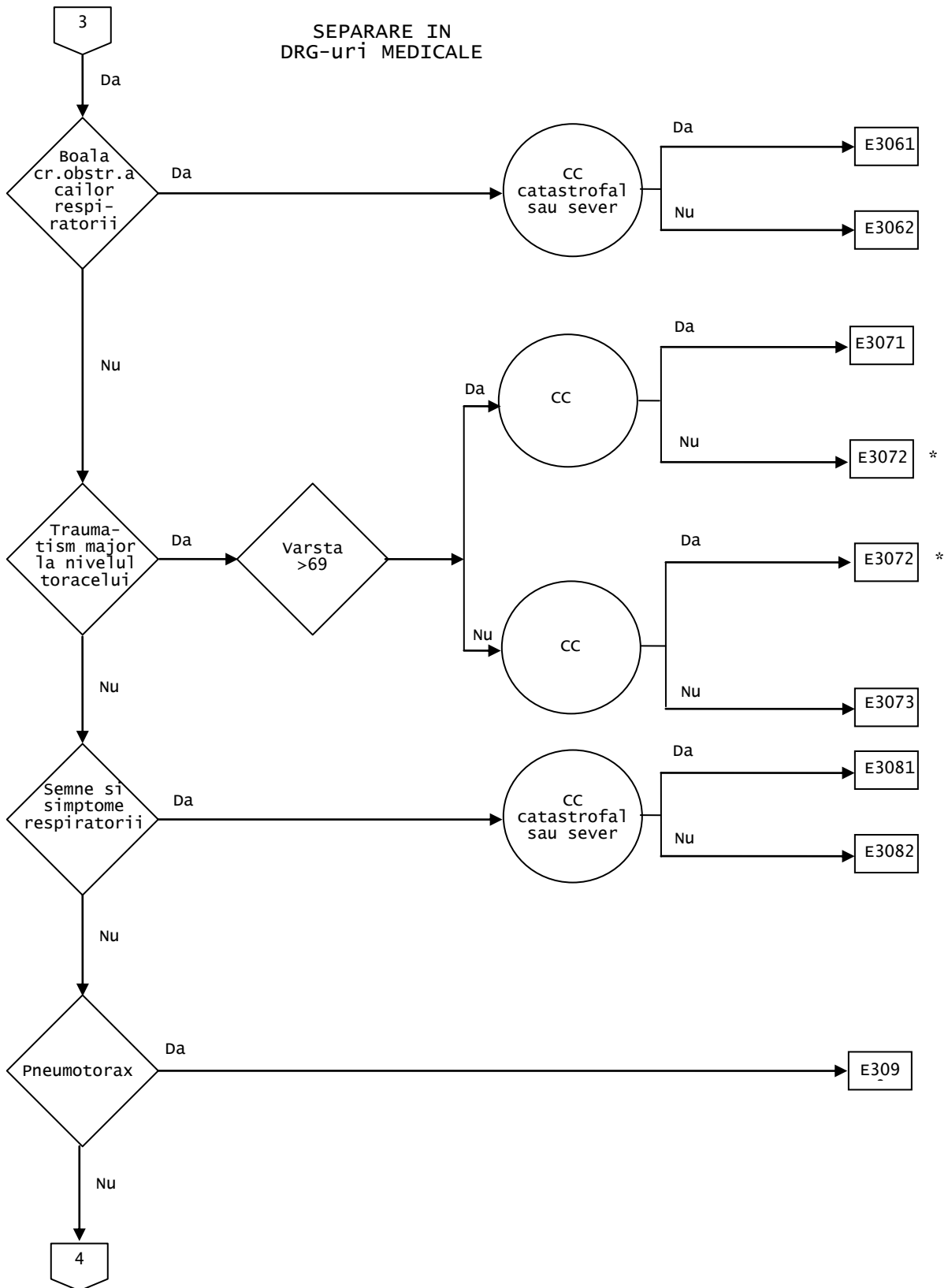

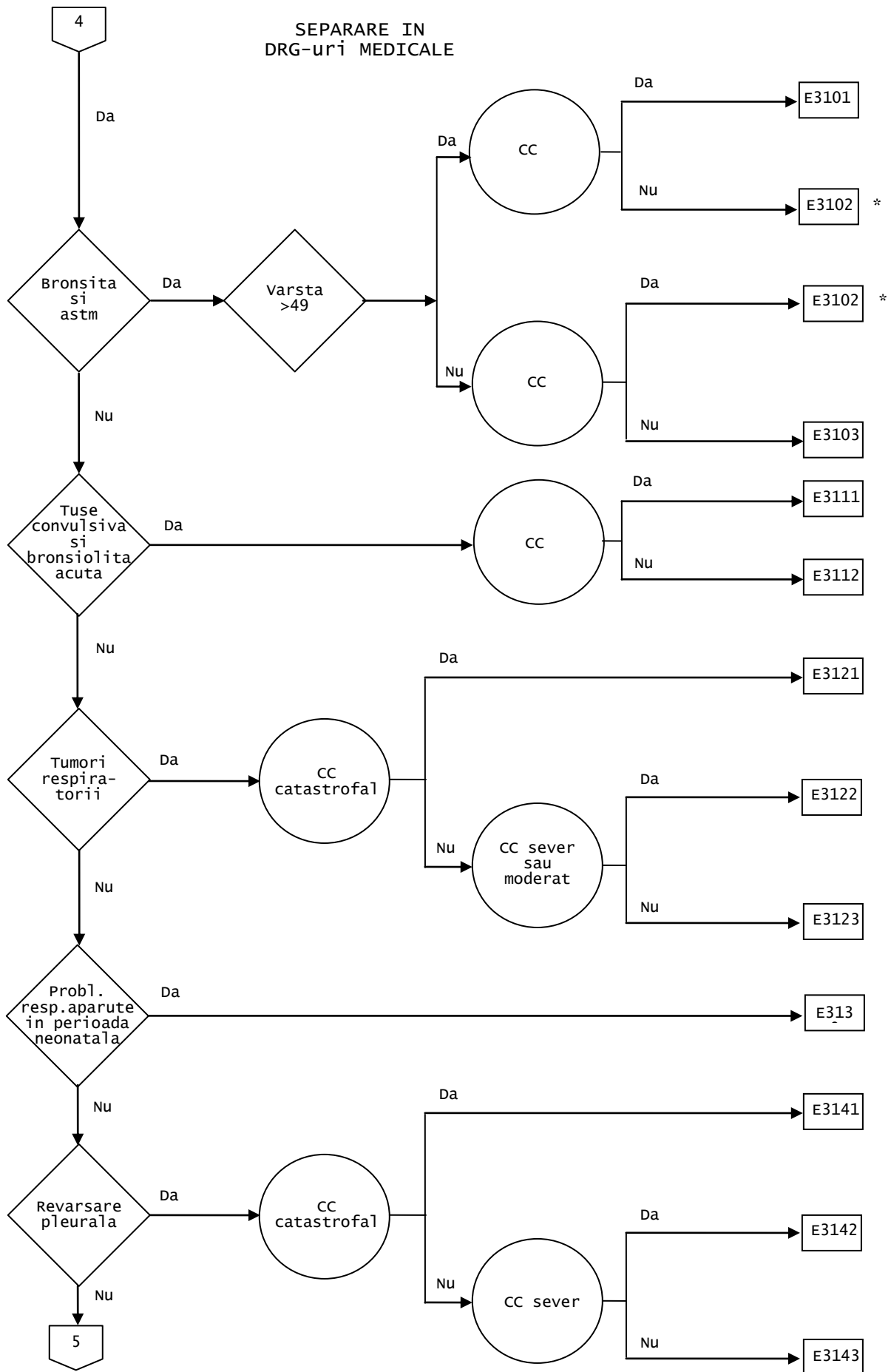

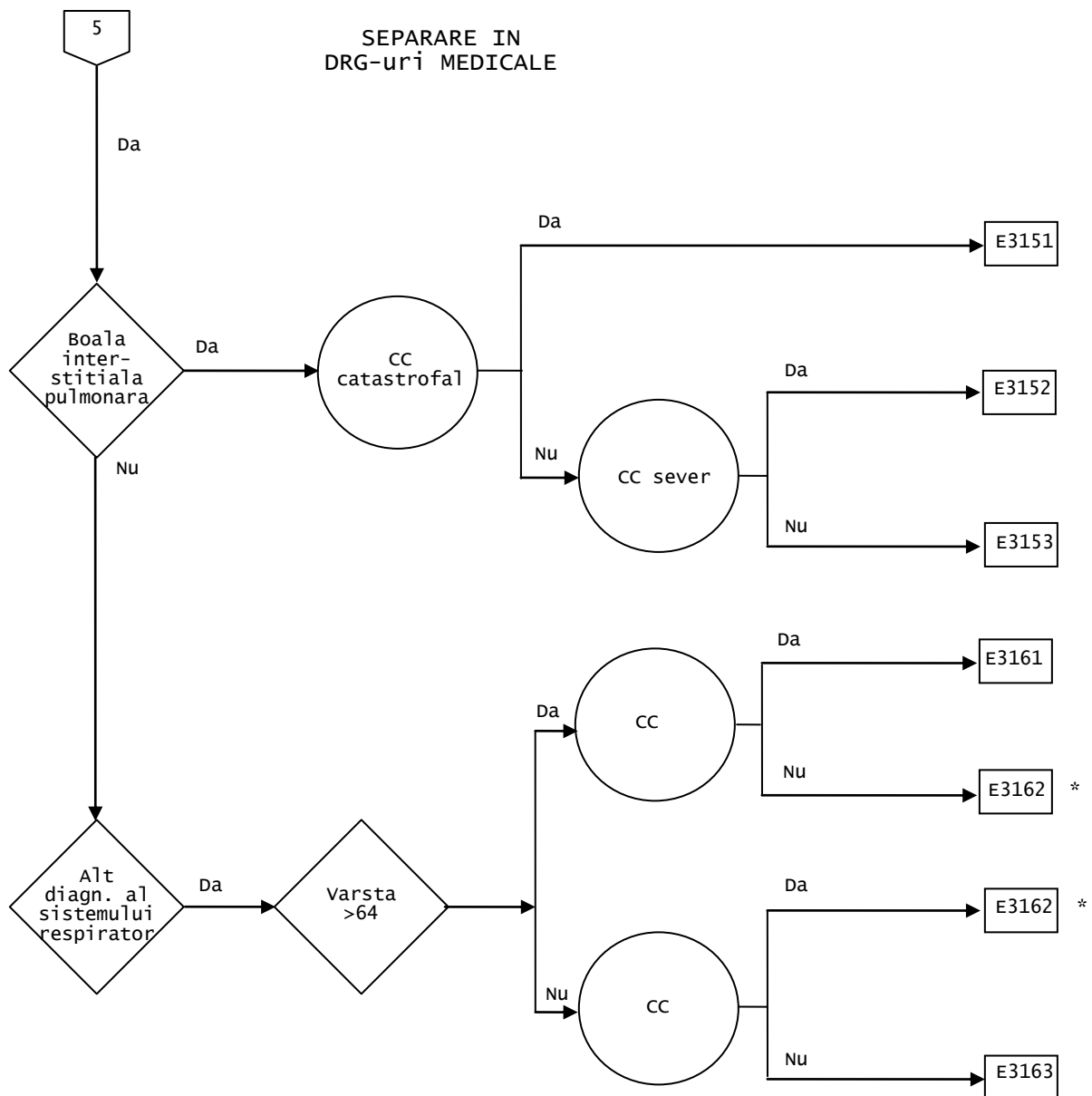

Diagnostiche principale cuprinse in CMD04 (TAB-M04-0)

GDRG E101 Proceduri majore la nivelul toracelui

Proceduri in tabelul TAB-E01-1

DRG E1011 Proceduri majore la nivelul toracelui cu CC catastrofal

NCC >3

DRG E1012 Proceduri majore la nivelul toracelui fara CC catastrofal

Proceduri (TAB-E01-1)

GDRG E102 Alte proceduri in sala de operatii ale sistemului respirator

Proceduri in tabelul TAB-E02-2 (diagnostice in tabelul TAB-E02-1 si orice proceduri in sala de operatii)

DRG E1021 Alte proceduri in sala de operatii ale sistemului respirator cu CC catastrofal

NCC >3

DRG E1022 Alte proceduri in sala de operatii ale sistemului respirator cu CC sever

NCC >2

DRG E1023 Alte proceduri in sala de operatii ale sistemului respirator cu CC catastrofal sau sever

Diagnostiche (TAB-E02-1)

Proceduri (TAB-E02-1)

GDRG E201 Diagnostic asupra sistemului respirator cu suport ventilator

Proceduri in tabelul TAB-E40-1

DRG E403Z Diagnostic asupra sistemului respirator cu suport ventilator

Proceduri (TAB-E40-1)

GDRG E202 Diagnostic asupra sistemului respirator cu ventilatie neinvaziva

Diagnostiche principale nu in tabelul TAB-E41-1 si proceduri in tabelul TAB-E41-2

DRG E2020 Diagnostic asupra sistemului respirator cu ventilatie neinvaziva

Diagnostiche principale (TAB-E41-1)

Proceduri (TAB-E41-2)

GDRG E203 **Proceduri endoscopice ale aparatului respirator, de zi**
 Proceduri in tabelul TAB-E42-1 si pacient de zi

DRG E2030 **Proceduri endoscopice ale aparatului respirator, de zi**

Proceduri in tabelul (TAB-E42-1)

GDRG E301 **Fibroza cistica**
 Diagnostice in tabelul TAB-E60-1

DRG E3011 **Fibroza cistica cu CC catastrofal sau sever**
 NCC >2

DRG E3012 **Fibroza cistica fara CC catastrofal sau sever**

Diagnostice (TAB-E60-1)

GDRG E302 **Embolism pulmonar**
 Diagnostice in tabelul TAB-E60-1

DRG E3021 **Embolism pulmonar cu CC catastrofal sau sever**
 NCC >2

DRG E3022 **Embolism pulmonar fara CC catastrofal sau sever**

Diagnostice principale (TAB-E61-1)

GDRG E303 **Infectii respiratorii/inflamatii**
 Diagnostice principale in tabelul TAB-E62-1

DRG E3031 **Infectii respiratorii/inflamatii cu CC catastrofal**
 NCC >3

DRG E3032 **Infectii respiratorii/inflamatii cu CC sever sau moderat**
 NCC >1

DRG E3033 **Infectii respiratorii/inflamatii fara CC**

Diagnostice principale (TAB-E62-1)

GDRG E304

Apnee de somn

Diagnostice principale in tabelul TAB-E63-1

DRG E3040

Apnee de somn

Diagnostice principale (TAB-E63-1)

GDRG E305

Edem pulmonar si insuficienta respiratorie

Diagnostice principale in tabelul TAB-E64-1

DRG E3050

Edem pulmonar si insuficienta respiratorie

Diagnostice principale (TAB-E64-1)

GDRG E306

Boala cronica obstructiva a cailor respiratorii

Diagnostice principale in tabelul TAB-E65-1

DRG E3061

Boala cronica obstructiva a cailor respiratorii cu CC catastrofal sau sever

NCC >2

DRG E3062

Boala cronica obstructiva a cailor respiratorii fara CC catastrofal sau sever

Diagnostice principale (TAB-E65-1)

GDRG E307

Traumatism major la nivelul toracelui

Diagnostice principale in tabelul TAB-E66-1

DRG E3071

Traumatism major la nivelul toracelui varsta >69 ani cu CC

Varsta >69 ani si NCC >1

DRG E3072

Traumatism major la nivelul toracelui varsta >69 ani sau cu CC

Varsta >69 ani sau NCC >1

DRG E3073

Traumatism major la nivelul toracelui varsta >70 ani fara CC

Diagnostice principale (TAB-E66-1)

GDRG E308

Semne si simptome respiratorii

Diagnostice principale in tabelul TAB-E67-1

DRG E3081

Semne si simptome respiratorii cu CC catastrofal sau sever

NCC >2

DRG E3082 Semne si simptome respiratorii fara CC catastrofal sau sever

Diagnostice principale (TAB-E67-1)

GDRG E309 Pneumotorax

Diagnostice principale in tabelul TAB-E68-1

DRG E3090 Pneumotorax

Diagnostice principale (TAB-E68-1)

GDRG E310 Bronsita si astm

Diagnostice principale in tabelul TAB-E69-1

DRG E3101 Bronsita si astm varsta >49 ani cu CC

Varsta >49 ani si NCC >1

DRG E3102 Bronsita si astm varsta >49 ani sau cu CC

Varsta >49 ani sau NCC >1

DRG E3103 Bronsita si astm varsta <50 ani fara CC

Diagnostice principale (TAB-E69-1)

GDRG E311 Tuse convulsiva si broniolita acuta

Diagnostice principale in tabelul TAB-E70-1

DRG E3111 Tuse convulsiva si broniolita acuta cu CC

NCC >1

DRG E3112 Tuse convulsiva si broniolita acuta fara CC

Diagnostice principale (TAB-E70-1)

GDRG E312 Tumori respiratorii

Diagnostice principale in tabelul TAB-E71-1

DRG E3121 Tumori respiratorii cu CC catastrofal

NCC >3

DRG E3122 Tumori respiratorii cu CC sever sau moderat

NCC = 3 sau NCC = 2

DRG E3123 Tumori respiratorii fara CC

Diagnostice principale (TAB-E71-1)

GDRG E313 Probleme respiratorii aparute in perioada neonatala
Diagnostice principale in tabelul TAB-E72-1

DRG E3130 Probleme respiratorii aparute in perioada neonatala

Diagnostice principale (TAB-E72-1)

GDRG E314 Revarsare pleurala
Diagnostice principale in tabelul TAB-E73-1

DRG E3141 Revarsare pleurala cu CC catastrofal
NCC >3

DRG E3142 Revarsare pleurala cu CC sever
NCC >2

DRG E3143 Revarsare pleurala fara CC catastrofal sau sever

Diagnostice (TAB-E73-1)

GDRG E315 Boala interstitiala pulmonara
Diagnostice principale in tabelul TAB-E74-1

DRG E3151 Boala interstitiala pulmonara cu CC catastrofal
NCC >3

DRG E3152 Boala interstitiala pulmonara cu CC sever
NCC = 3

DRG E3153 Boala interstitiala pulmonara fara CC catastrofal sau sever

Diagnostice (TAB-E74-1)

GDRG E316 Alt diagnostic al sistemului respirator
Diagnostice principale in tabelul TAB-E75-1

DRG E3161 Alt diagnostic al sistemului respirator varsta >64 ani cu CC
Varsta >64 ani si NCC >1

DRG E3162

Alt diagnostic al sistemului respirator varsta >64 ani sau cu CC

Varsta >64 ani sau NCC >1

DRG E3163

Alt diagnostic al sistemului respirator varsta <65 ani fara CC

Diagnostice (TAB-E75-1)

GDRG-uri 901, 902, 903

Proceduri in sala de operatie neinrudite

Proceduri in sala de operatie neinrudite

DRG-uri 91010, 91020, 91030

Pentru detalii privind procedurile in sala de operatie neinrudite, vezi sectiunea Functii de la sfarsitul volumului II

CMD05

Boli si tulburari ale sistemului circulator

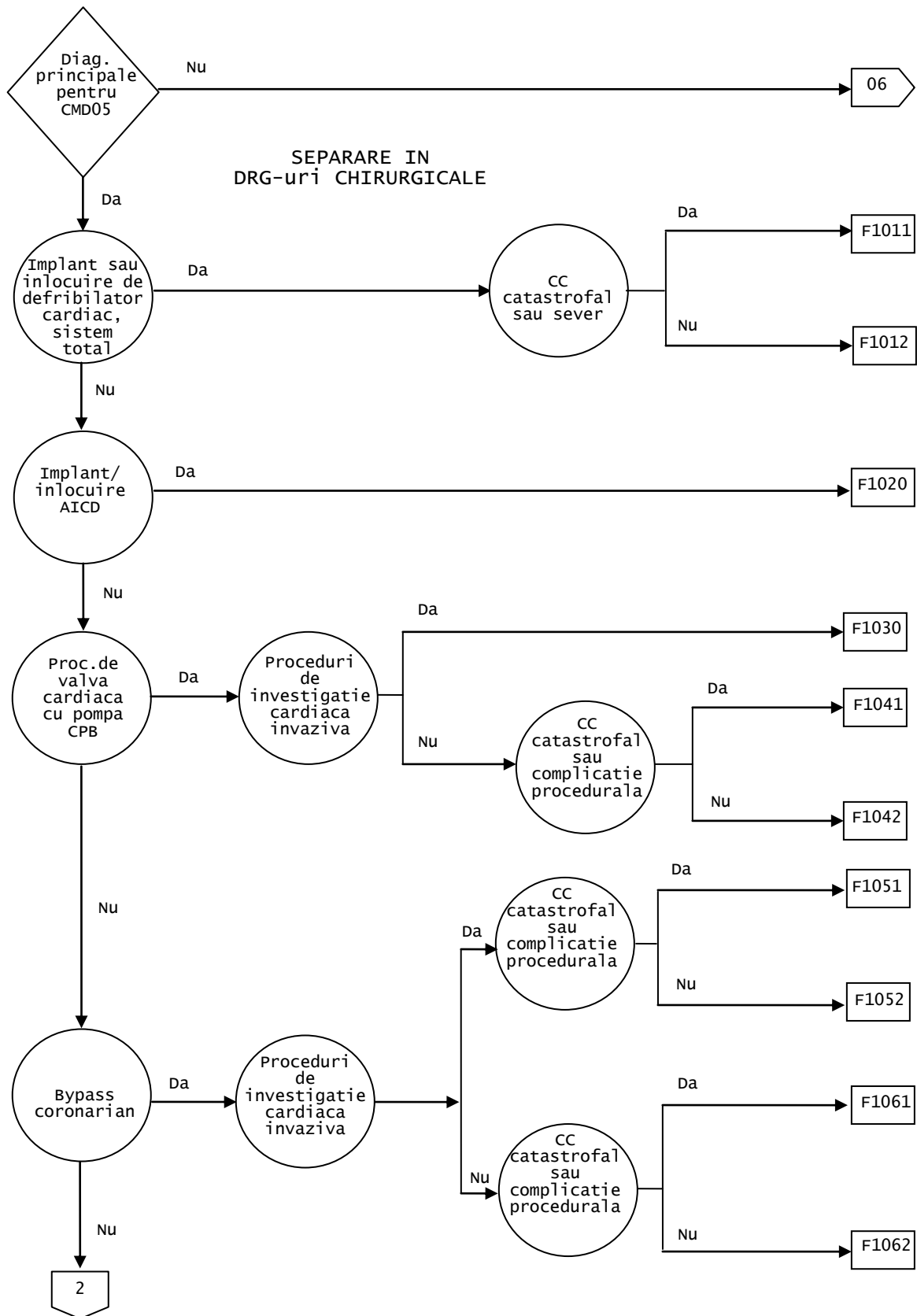

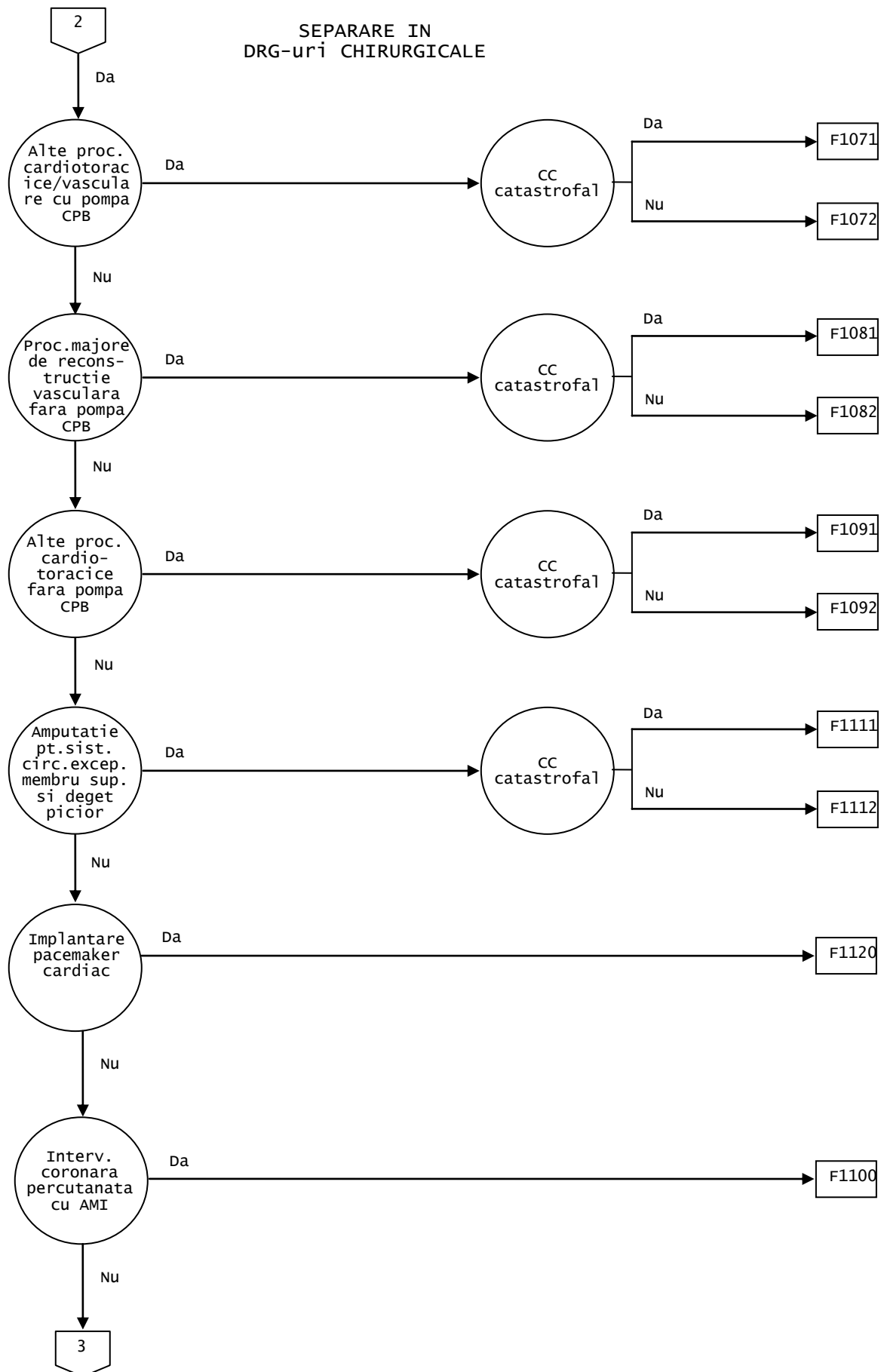

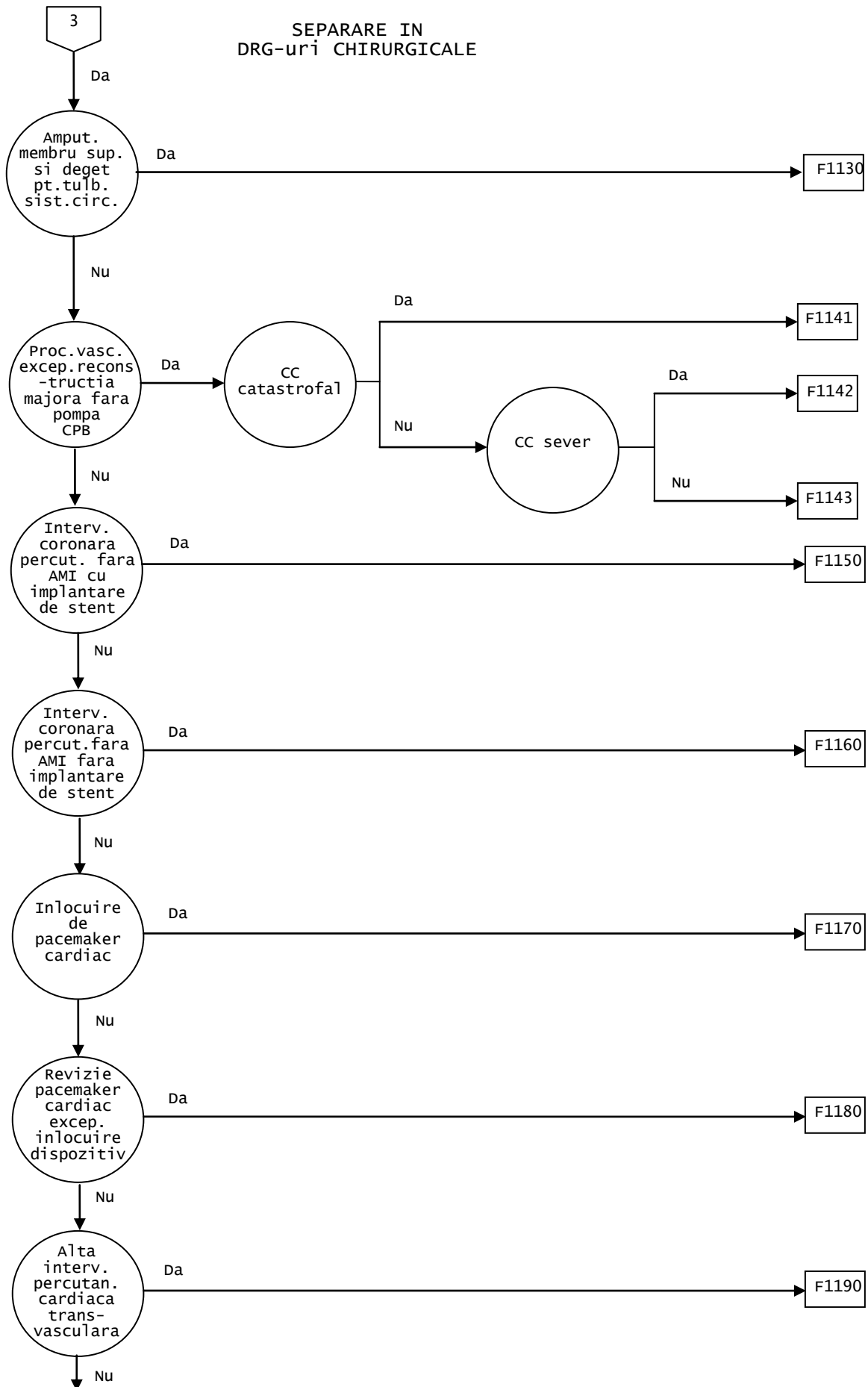

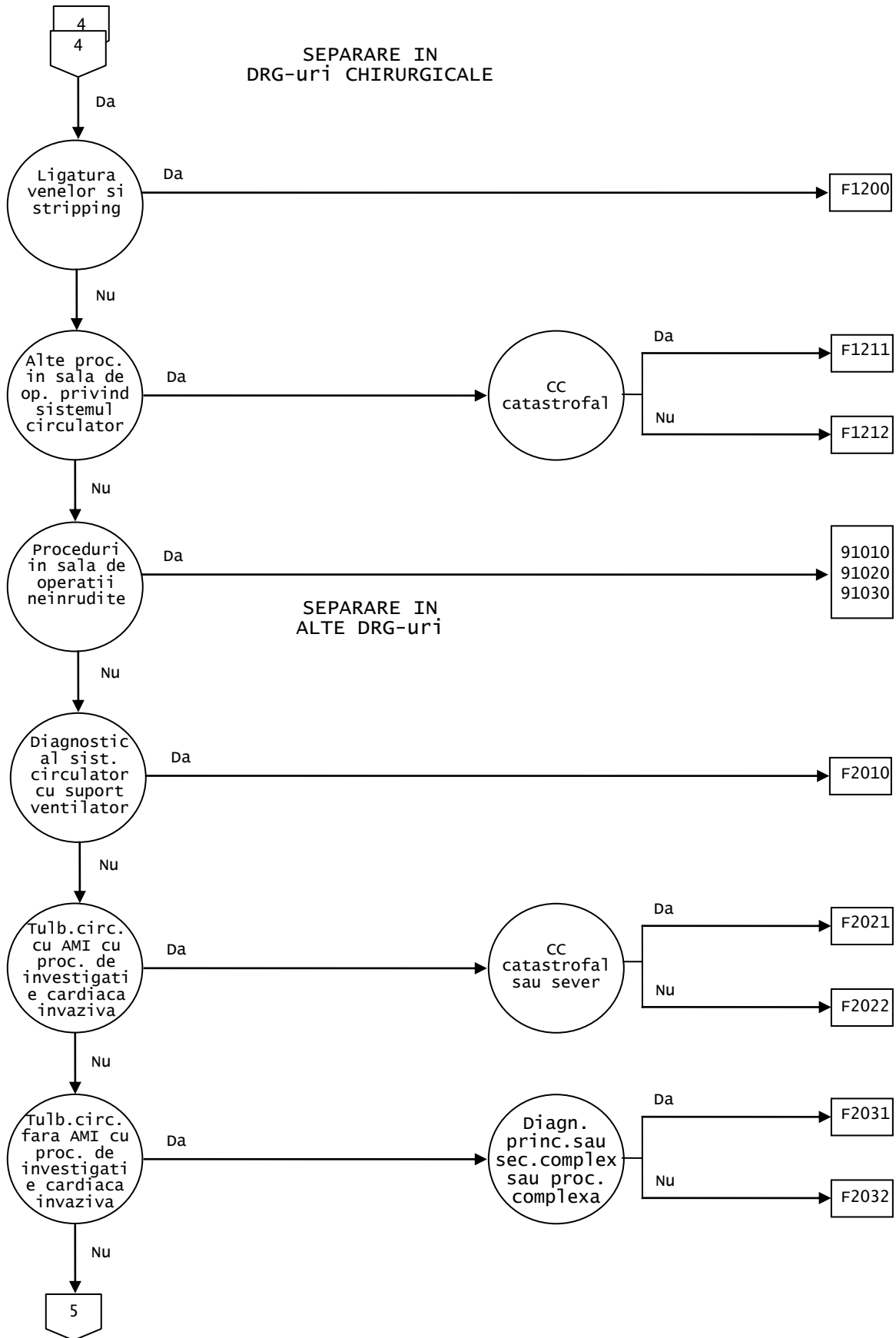

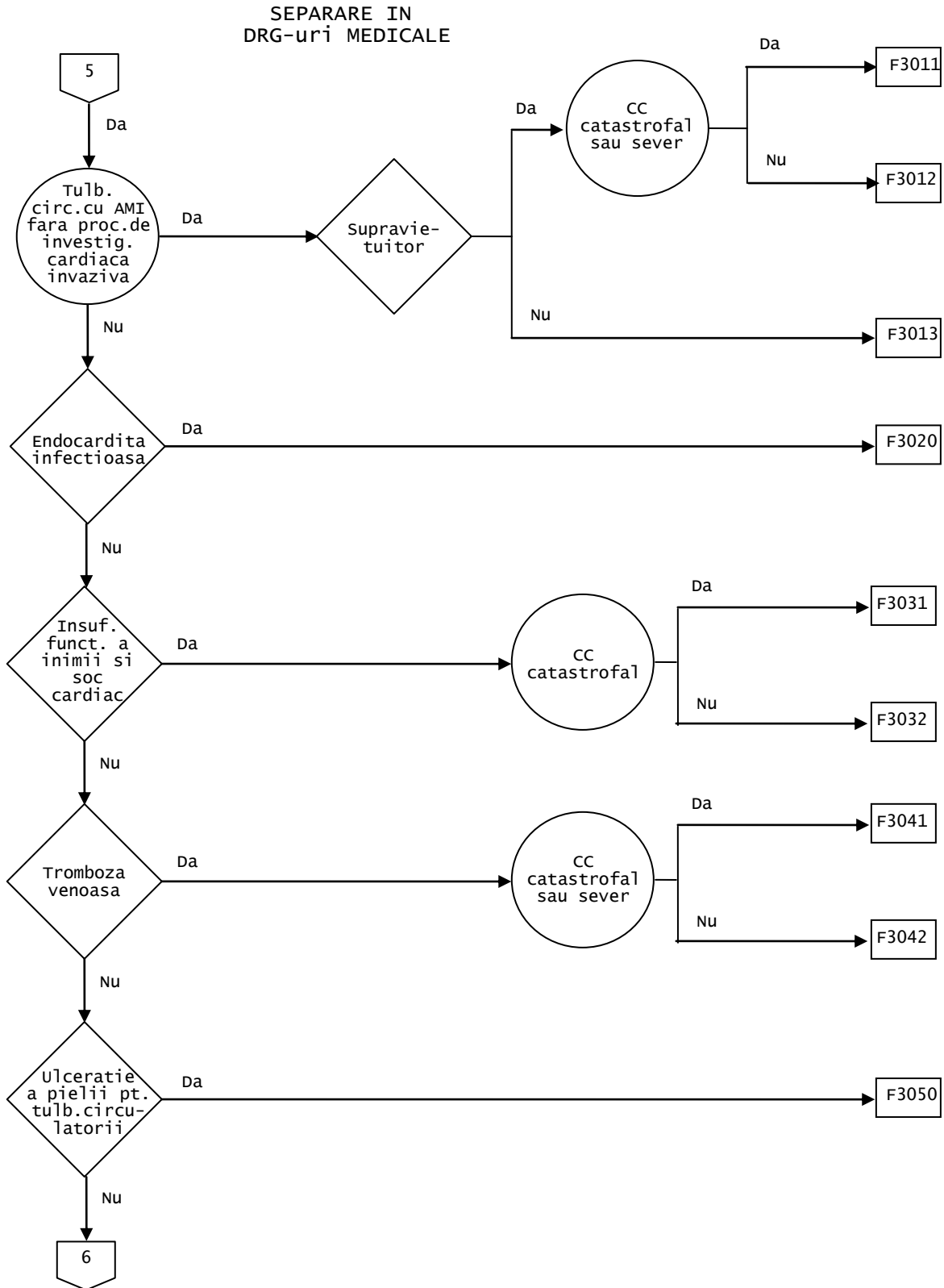

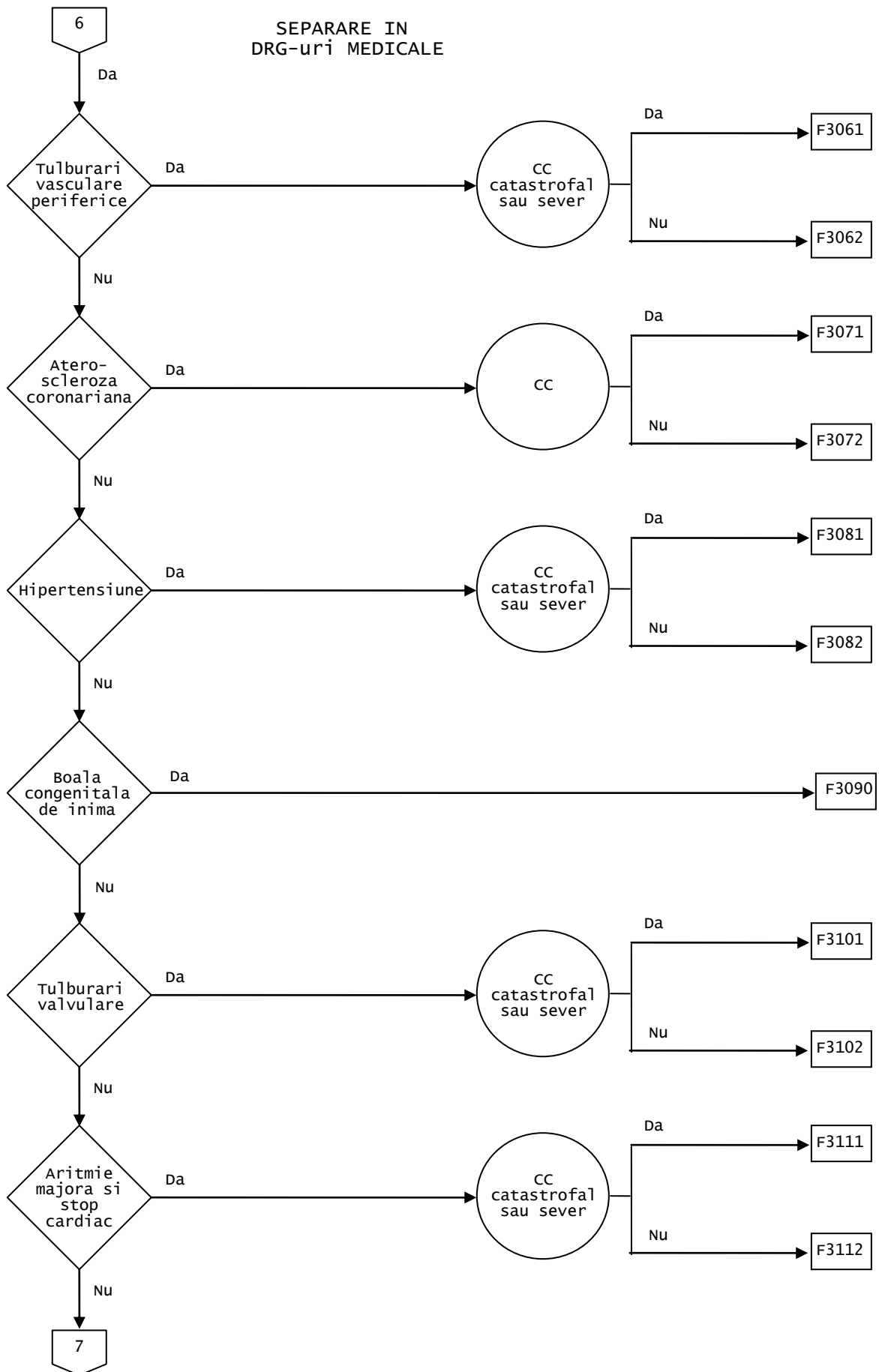

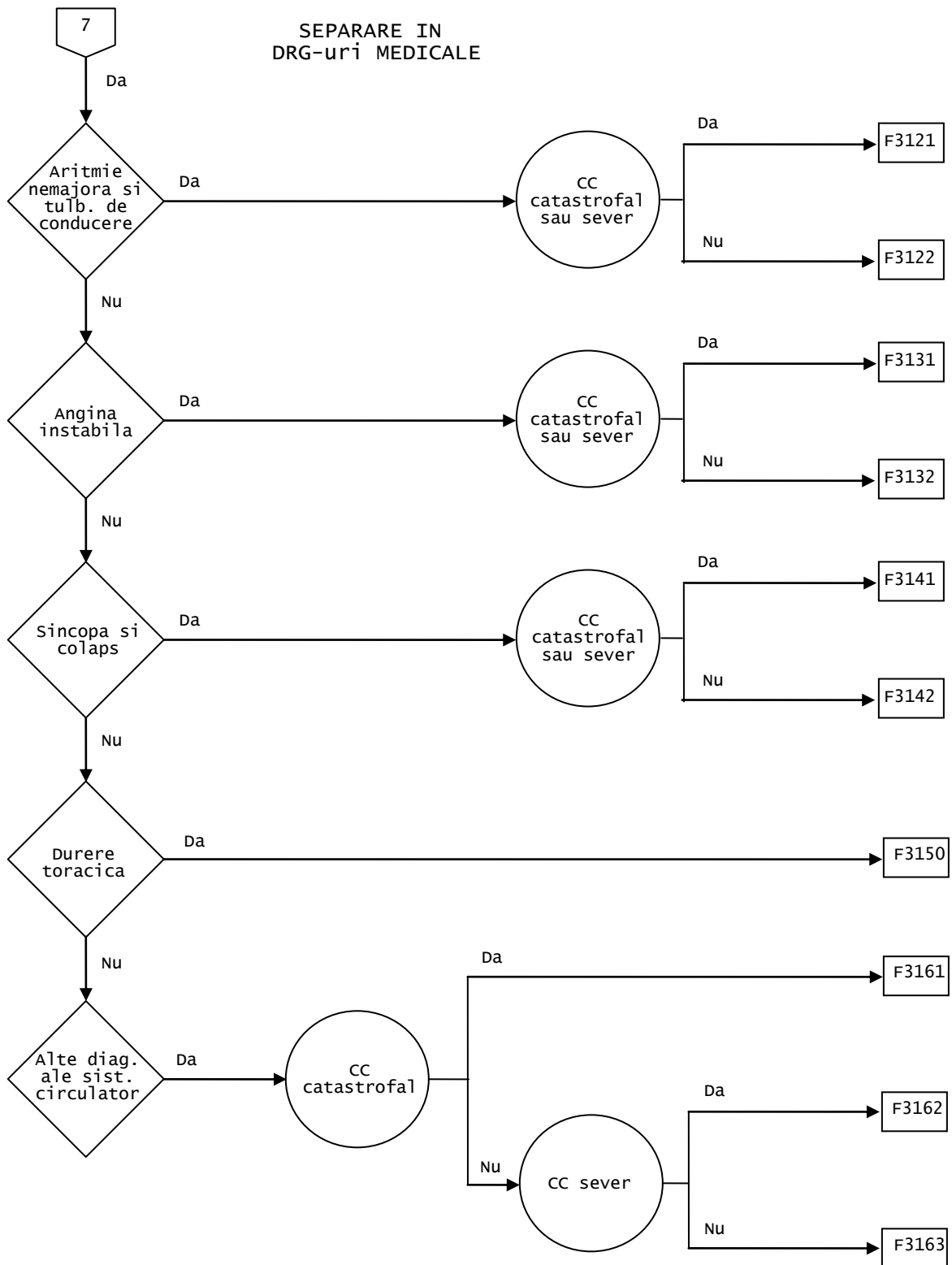

Diagnostiche principale cuprinse in CMD05 (TAB-M05-0)

**GDRG
F11101**

Implant sau inlocuire de defibrilator cardiac implantabil automat (AICD), sistem total

Proceduri in tabelul TAB-F01-1

DRG F1011

Implant sau inlocuire de defibrilator cardiac implantabil automat, sistem total cu CC catastrofal sau sever

NCC >2

DRG F1012

Implant sau inlocuire de defibrilator cardiac implantabil automat, sistem total fara CC catastrofal sau sever

Proceduri (TAB-F01-1)

**GDRG
F11102**

Implant/inlocuire componenta AICD

Proceduri in tabelul TAB-F02-1

DRG F1020

Implant/inlocuire componenta AICD

Proceduri (TAB-F02-1)

**GDRG
F11103**

Procedura de valva cardiaca cu pompa CPB cu investigatie cardiaca invaziva

Proceduri in tabelul TAB-F03-1 si proceduri in tabelul TAB-F03-2

DRG F1030

Implant/inlocuire componenta AICD

Proceduri (TAB-F03-1)

Proceduri (TAB-F03-2)

**GDRG
F11104**

Procedura de valva cardiaca cu pompa CPB fara investigatie cardiaca invaziva

Proceduri in tabelul TAB-F04-1 si nu proceduri in tabelul TAB-F04-2

DRG F1041

Procedura de valva cardiaca cu pompa CPB fara investigatie cardiaca invaziva cu CC catastrofal

Proceduri in tabelul TAB-F04-3 sau NCC >3

DRG F1042

Procedura de valva cardiaca cu pompa CPB fara investigatie cardiaca invaziva fara CC catastrofal

Proceduri (TAB-F04-1)

Proceduri (TAB-F04-2)

Proceduri (TAB-F04-3)

**GDRG
F11105**

Bypass coronarian cu investigatii cardiace invazive

Proceduri in tabelul TAB-F05-1 si proceduri in tabelul TAB-F05-2

DRG F1051

Bypass coronarian cu investigatii cardiace invazive cu CC catastrofal

Proceduri in tabelul TAB-F05-3 sau NCC >3

DRG F1052

Bypass coronarian cu investigatii cardiace invazive fara CC catastrofal

Proceduri (TAB-F05-1)

Proceduri (TAB-F05-2)

Proceduri (TAB-F05-3)

**GDRG
F11106**

Bypass coronarian fara investigatii cardiace invazive

Proceduri in tabelul TAB-F06-1 si nu proceduri in tabelul TAB-F06-2

DRG F1061

Bypass coronarian fara investigatii cardiace invazive cu CC catastrofal sau sever

Proceduri in tabelul TAB-F06-3 sau NCC >2

DRG F1062

Bypass coronarian fara investigatii cardiace invazive fara CC catastrofal sau sever

Proceduri (TAB-F06-1)

Proceduri (TAB-F06-2)

Proceduri (TAB-F06-3)

**GDRG
F11107**

Alte proceduri cardiotoracice/vasculare cu pompa CPB

Proceduri in tabelul TAB-F07-1 sau
(proceduri in tabelul TAB-F07-2 si proceduri in tabelul TAB-F07-3)

DRG F1071

Alte proceduri cardiotoracice/vasculare cu pompa CPB cu CC catastrofal

NCC >3

DRG F1072

Alte proceduri cardiotoracice/vasculare cu pompa CPB fara CC catastrofal

Proceduri (TAB-F07-1)

Proceduri (TAB-F07-2)

Proceduri (TAB-F07-3)

**GDRG
F11108**

Proceduri majore de reconstructie vasculara fara pompa CPB

Proceduri in tabelul TAB-F08-1

DRG F1081

Proceduri majore de reconstructie vasculara fara pompa CPB cu CC catastrofal

NCC >3

DRG F1082

Proceduri majore de reconstructie vasculara fara pompa CPB fara CC catastrofal

Proceduri (TAB-F08-1)

**GDRG
F11109**

Alte proceduri cardiotoracice fara pompa CPB

Proceduri in tabelul TAB-F09-1

DRG F1091

Alte proceduri cardiotoracice fara pompa CPB cu CC catastrofal

NCC >3

DRG F1092

Alte proceduri cardiotoracice fara pompa CPB fara CC catastrofal

Proceduri (TAB-F09-1)

GDRG F1110

Interventie coronara percutanata cu AMI

Diagnostiche principale in tabelul TAB-F10-1 si proceduri in tabelul TAB-F10-2

DRG F1100

Interventie coronara percutanata cu AMI

Diagnostiche principale (TAB-F10-1)

Proceduri (TAB-F10-2)

GDRG F111

Amputatie pentru sistemul circulator cu exceptia membrului superior si degetului de la picior

Proceduri in tabelul TAB-F11-1

DRG F1111

Amputatie pentru sistemul circulator cu exceptia membrului superior si degetului de la picior cu CC catastrofal

NCC >3

DRG F1112

Amputatie pentru sistemul circulator cu exceptia membrului superior si degetului de la picior fara CC catastrofal

Proceduri (TAB-F11-1)

GDRG F112 Implantare pacemaker cardiac

Pacemaker

DRG F1120 Implantare pacemaker cardiac

Pentru detalii privind pacemaker-ul, vezi sectiunea Functii de la sfarsitul Volumului 2.

GDRG F113 Amputatie a membrului superior si a degetului pentru tulburari ale sistemului circulator

Proceduri in tabelul TAB-F13-1

DRG F1130 Amputatie a membrului superior si a degetului pentru tulburari ale sistemului circulator

Proceduri (TAB-F13-1)

GDRG F114 Proceduri vasculare exceptand reconstructia majora fara pompa CPB

Proceduri in tabelul TAB-F14-1

DRG F1141 Proceduri vasculare exceptand reconstructia majora fara pompa CPB cu CC catastrofal

NCC >3

DRG F1142 Proceduri vasculare exceptand reconstructia majora fara pompa CPB cu CC sever

NCC >2

DRG F1143 Proceduri vasculare exceptand reconstructia majora fara pompa CPB fara CC catastrofal sau sever

Proceduri (TAB-F14-1)

GDRG F115 Interventie coronara percutanata fara AMI cu implantare de stent

Proceduri in tabelul TAB-F15-1

DRG F1150 Interventie coronara percutanata fara AMI cu implantare de stent

Proceduri (TAB-F15-1)

GDRG F116 Interventie coronara percutanata fara AMI fara implantare de stent

Proceduri in tabelul TAB-F16-1

DRG F1160 Interventie coronara percutanata fara AMI fara implantare de stent

Proceduri (TAB-F16-1)

GDRG F117 Inlocuire de pacemaker cardiac

Proceduri in tabelul TAB-F17-1

DRG F1170 Inlocuire de pacemaker cardiac

Proceduri (TAB-F17-1)

GDRG F118 Revizie de pacemaker cardiac exceptand inlocuirea dispozitivului

Proceduri in tabelul TAB-F18-1

DRG F1180 Revizie de pacemaker cardiac exceptand inlocuirea dispozitivului

Proceduri (TAB-F18-1)

GDRG F119 Alta interventie percutanata cardiaca transvasculara

Proceduri in tabelul TAB-F19-1

DRG F1190 Alta interventie percutanata cardiaca transvasculara

Proceduri (TAB-F19-1)

GDRG F120 Ligatura venelor si stripping

Proceduri in tabelul TAB-F20-1

DRG F1200 Ligatura venelor si stripping

Proceduri (TAB-F20-1)

GDRG F121 Alte proceduri in sala de operatii privind sistemul circulator

Proceduri in tabelul TAB-F21-1

DRG F1211 Alte proceduri in sala de operatii privind sistemul circulator cu CC catastrofal
NCC >3

DRG F1212 Alte proceduri in sala de operatii privind sistemul circulator fara CC catastrofal

Proceduri (TAB-F21-1)

GDRG F201 Diagnostic al sistemului circulator cu suport ventilator

Proceduri in tabelul TAB-F40-1

DRG F2010 Diagnostic al sistemului circulator cu suport ventilator

Proceduri (TAB-F40-1)

GDRG F202 Tulburari circulatorii cu AMI cu proceduri de investigatie cardiaca invaziva

Diagnostice principale in tabelul TAB-41-1 si proceduri in tabelul TAB-F41-2

DRG F2021 Tulburari circulatorii cu AMI cu proceduri de investigatie cardiaca invaziva cu CC catastrofal sau sever
NCC >2

DRG F2022 Tulburari circulatorii cu AMI cu proceduri de investigatie cardiaca invaziva fara CC catastrofal sau sever

Diagnostice principale (TAB-F41-1)

Proceduri (TAB-F41-2)

GDRG F203 Tulburari circulatorii fara AMI cu proceduri de investigatie cardiaca invaziva

Proceduri in tabelul TAB-F42-3

DRG F2031 Tulburari circulatorii fara AMI cu proceduri de investigatie cardiaca invaziva cu diagnostic principal complex
Proceduri in tabelul TAB-F42-4 sau diagnostice in tabelul TAB-F42-1 sau diagnostice aditionale in tabelul TAB-F42-2

DRG F2032 Tulburari circulatorii fara AMI cu proceduri de investigatie cardiaca invaziva fara diagnostic principal complex

Diagnostice principale (TAB-F42-1)

Diagnostice aditionale (TAB-F42-2)

Proceduri (TAB-F42-3)

Proceduri (TAB-F42-4)

GDRG F301 Tulburari circulatorii cu AMI fara proceduri de investigatie cardiaca invaziva

Diagnostice principale in tabelul TAB-F60-1

DRG F3011 Tulburari circulatorii cu AMI fara proceduri de investigatie cardiaca invaziva cu CC catastrofal sau sever
Mod de separare altul decat decesul (08) si NCC >2

DRG F3012 Tulburari circulatorii cu AMI fara proceduri de investigatie cardiaca invaziva fara CC

catastrofal sau sever
Mod de separare altul decat decesul (08)

DRG F3013 Tulburari circulatorii cu AMI fara proceduri de investigatie cardiaca invaziva, decedat

Diagnostice principale (TAB-F60-1)

GDRG F302 Endocardita infectioasa
Diagnostice principale in tabelul TAB-F61-1

DRG F3020 Endocardita infectioasa

Diagnostice principale (TAB-F61-1)

GDRG F303 Insuficienta functionala a inimii si soc cardiac
Diagnostice principale in tabelul TAB-F62-1

DRG F3031 Insuficienta functionala a inimii si soc cardiac cu CC catastrofal
NCC >3

DRG F3032 Insuficienta functionala a inimii si soc cardiac fara CC catastrofal

Diagnostice principale (TAB-F62-1)

GDRG F304 Tromboza venoasa
Diagnostice principale in tabelul TAB-F63-1

DRG F3041 Tromboza venoasa cu CC catastrofal sau sever
NCC >2

DRG F3042 Tromboza venoasa fara CC catastrofal sau sever

Diagnostice principale (TAB-F63-1)

GDRG F305 Endocardita infectioasa
Diagnostice principale in tabelul TAB-F64-1

DRG F3050 Endocardita infectioasa

Diagnostice principale (TAB-F64-1)

GDRG F306 Tulburari vasculare periferice

Diagnostice principale in tabelul TAB-F65-1

DRG F3061 Tulburari vasculare periferice cu CC catastrofal sau sever

NCC >2

DRG F3062 Tulburari vasculare periferice fara CC catastrofal sau sever

Diagnostice principale (TAB-F65-1)

GDRG F307 Ateroscleroza coronariana

Diagnostice principale in tabelul TAB-F66-1

DRG F3071 Ateroscleroza coronariana cu CC

NCC >1

DRG F3072 Ateroscleroza coronariana fara CC

Diagnostice principale (TAB-F66-1)

GDRG F308 Hipertensiune

Diagnostice principale in tabelul TAB-F67-1

DRG F3081 Hipertensiune cu CC

NCC >1

DRG F3082 Hipertensiune fara CC

Diagnostice principale (TAB-F67-1)

GDRG F309 Boala congenitala de inima

Diagnostice principale in tabelul TAB-F68-1

DRG F3090 Boala congenitala de inima

Diagnostice principale (TAB-F68-1)

GDRG F310 Tulburari valvulare

Diagnostice principale in tabelul TAB-F69-1

DRG F3101 Tulburari valvulare cu CC catastrofal sau sever

NCC >2

DRG F3102 Tulburari valvulare fara CC catastrofal sau sever

Diagnostice principale (TAB-F69-1)

GDRG F311 Aritmie majora si stop cardiac

Diagnostice principale in tabelul TAB-F70-1

DRG F3111 Aritmie majora si stop cardiac cu CC catastrofal sau sever

NCC >2

DRG F3112 Aritmie majora si stop cardiac fara CC catastrofal sau sever

Diagnostice principale (TAB-F70-1)

GDRG F312 Aritmie nemajora si tulburari de conducere

Diagnostice principale in tabelul TAB-F71-1

DRG F3121 Aritmie nemajora si tulburari de conducere cu CC catastrofal sau sever

NCC >2

DRG F3122 Aritmie nemajora si tulburari de conducere fara CC catastrofal sau sever

Diagnostice principale (TAB-F71-1)

GDRG F313 Angina instabila

Diagnostice principale in tabelul TAB-F72-1

DRG F3131 Angina instabila cu CC catastrofal sau sever

NCC >2

DRG F3132 Angina instabila fara CC catastrofal sau sever

Diagnostice principale (TAB-F72-1)

GDRG F314 Sincopa si colaps

Diagnostice principale in tabelul TAB-F73-1

DRG F3141 Sincopa si colaps cu CC catastrofal sau sever

NCC >2

DRG F3142 Sincopa si colaps fara CC catastrofal sau sever

Diagnostiche principale (TAB-F73-1)

GDRG F315 Durere toracica

Diagnostiche principale in tabelul TAB-F74-1

DRG F3150 Durere toracica

Diagnostiche principale (TAB-F74-1)

GDRG F316 Alte diagnostice ale sistemului circulator

Diagnostiche principale in tabelul TAB-F75-1

DRG F3161 Alte diagnostice ale sistemului circulator cu CC catastrofal

NCC >3

DRG F3162 Alte diagnostice ale sistemului circulator cu CC sever

NCC >2

DRG F3163 Alte diagnostice ale sistemului circulator fara CC catastrofal sau sever

Diagnostiche principale (TAB-F75-1)

GDRG-uri 901, 902, 903 Proceduri in sala de operatie neinrudite

Proceduri in sala de operatie neinrudite

DRG-uri 91010, 91020, 91030

Pentru detalii privind procedurile in sala de operatie neinrudite, vezi sectiunea Functii de la sfarsitul volumului II.

CMD06

Boli si tulburari ale sistemului digestiv

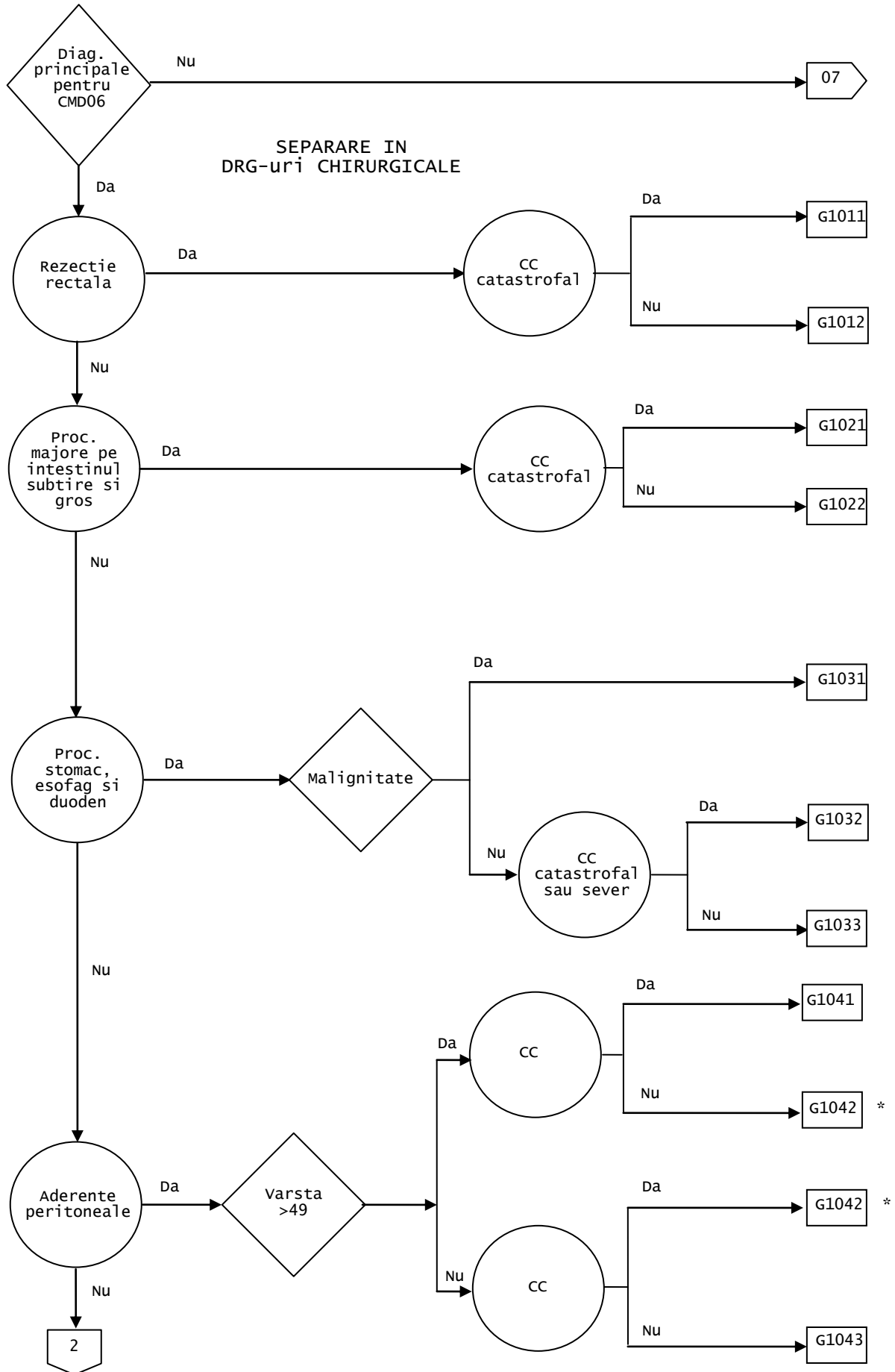

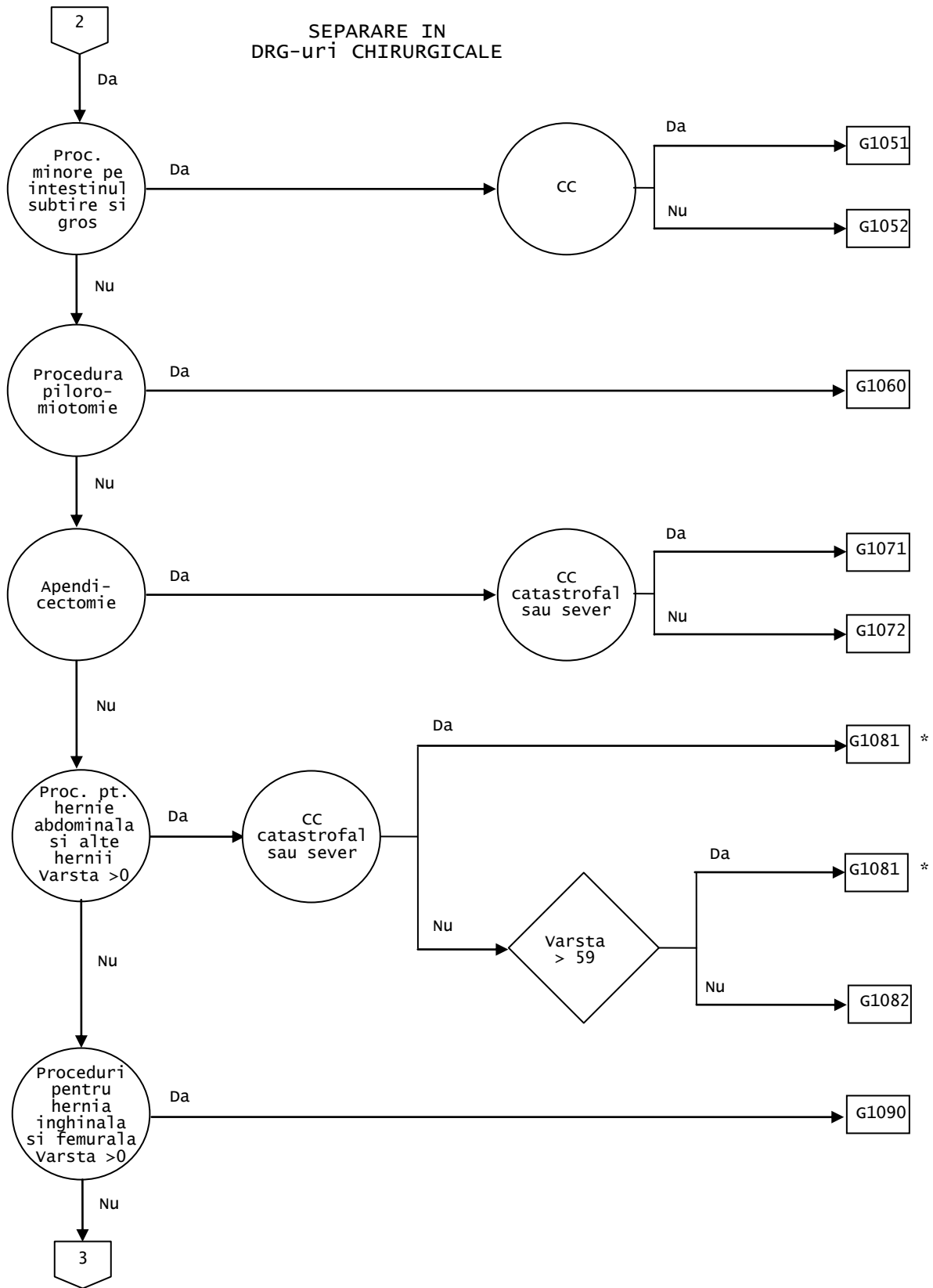

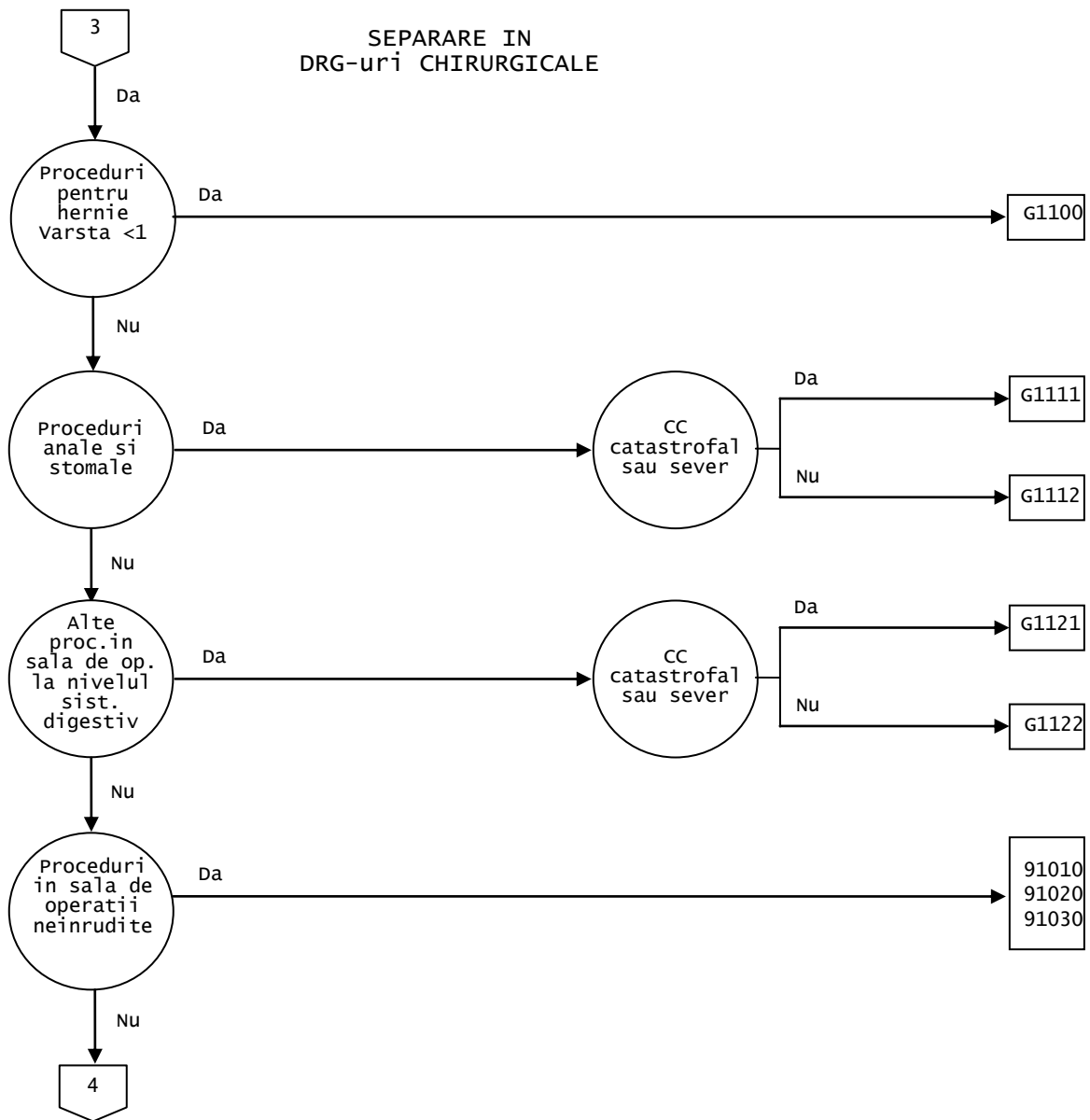

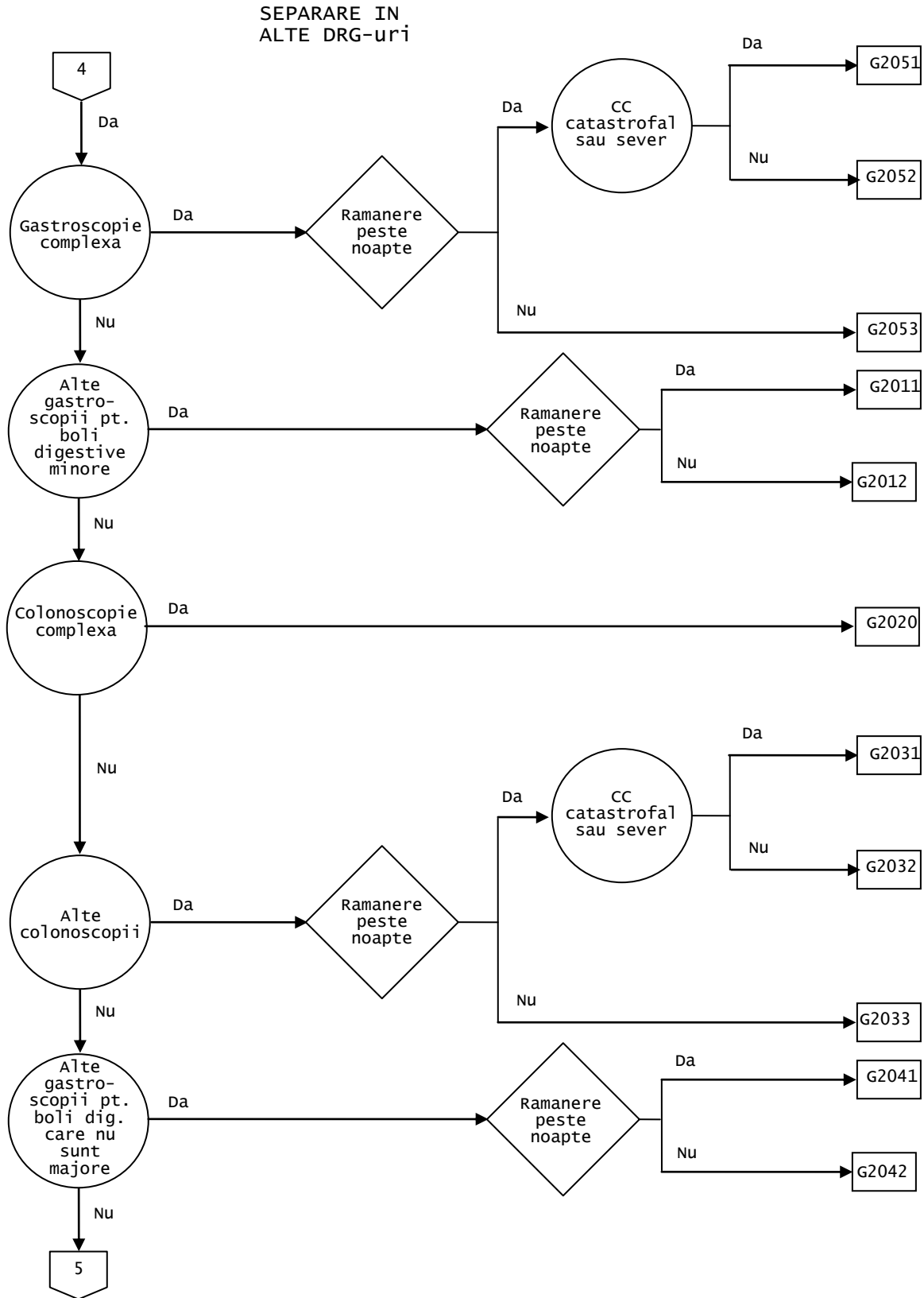

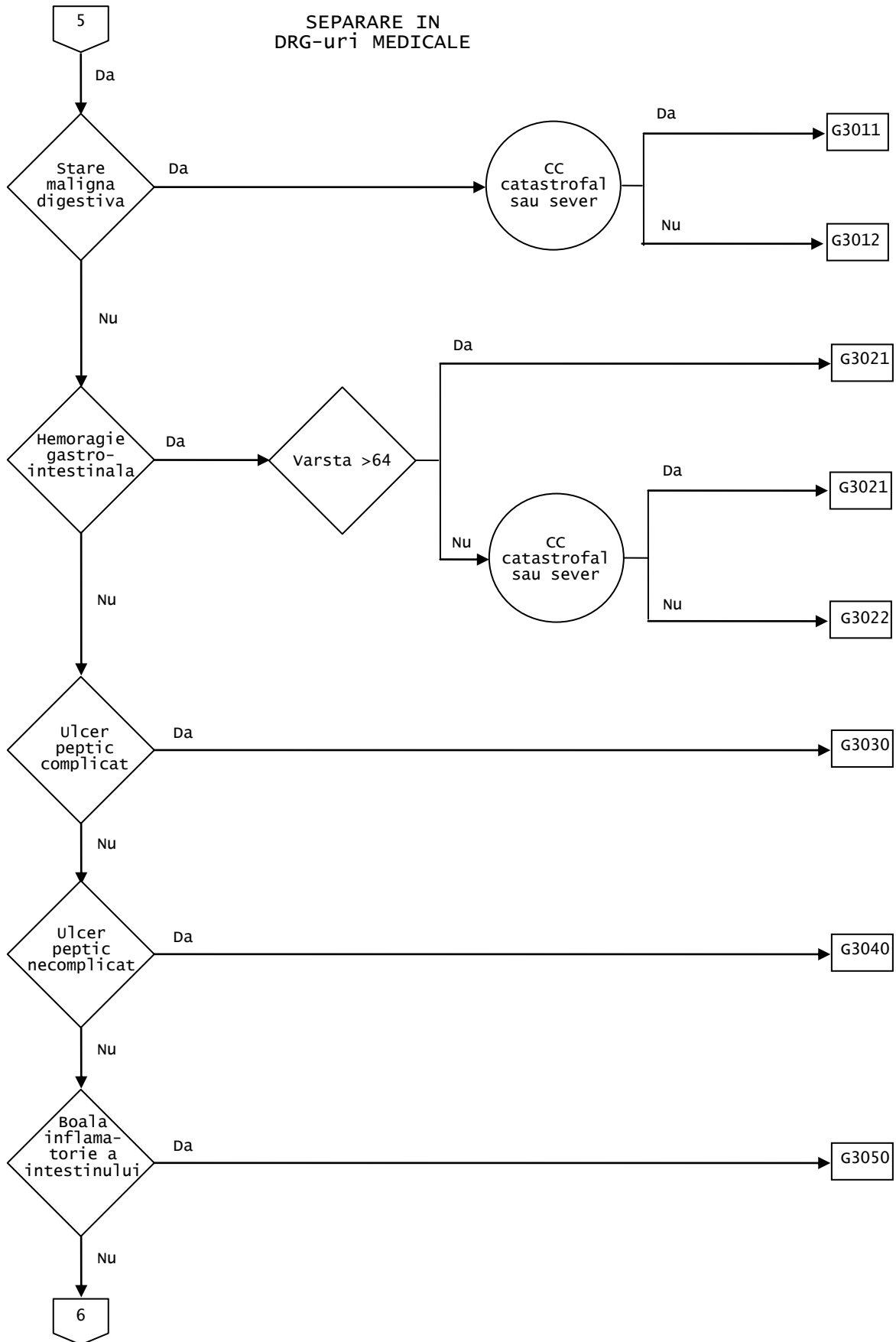

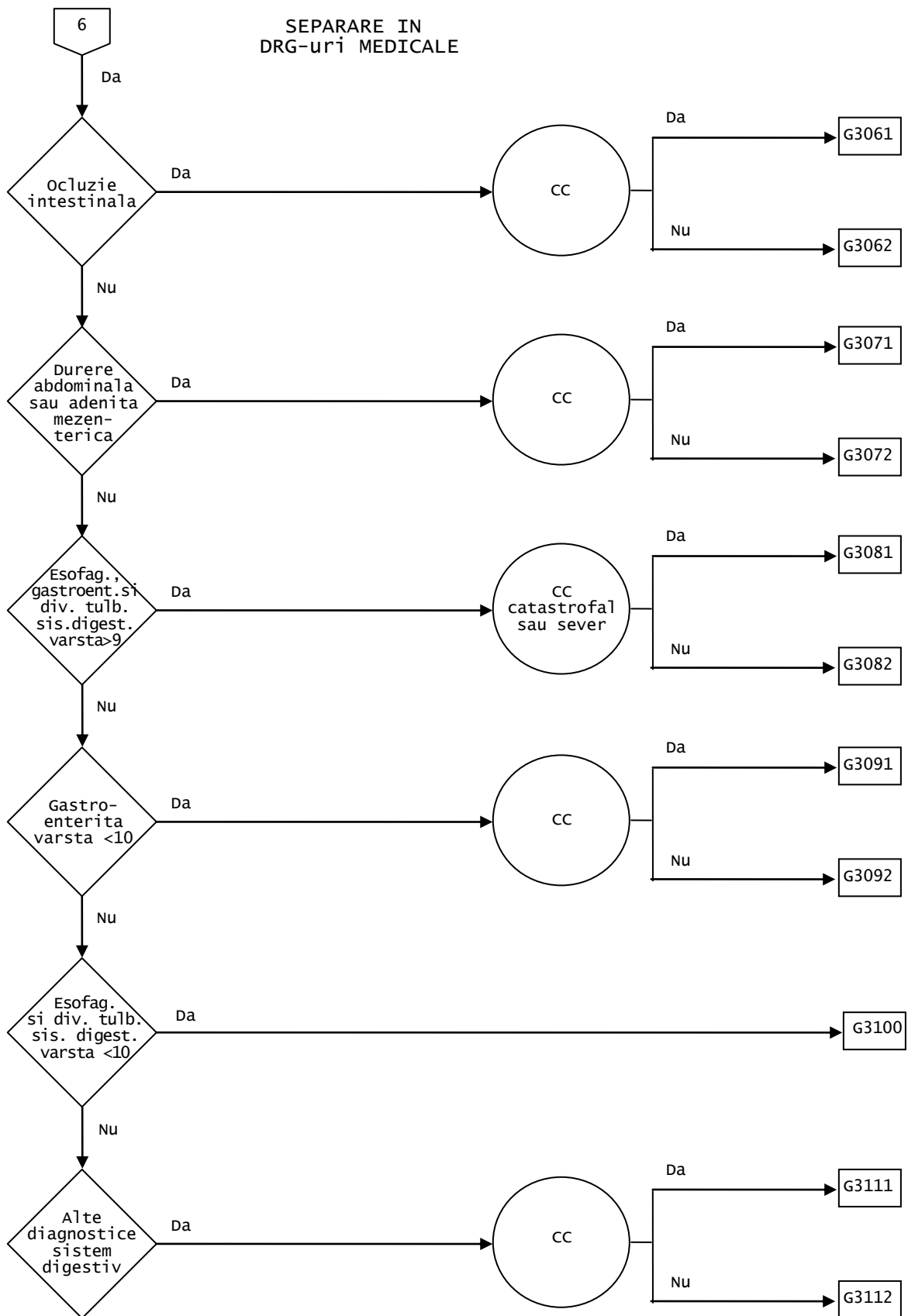

Diagnostiche principale cuprinse in CMD06 (TAB-M06-0)

**GDRG
G1101**

Rezectie rectala

Proceduri in tabelul TAB-G01-1

DRG G1011

Rezectie rectala cu CC catastrofal

NCC >3

DRG G1012

Rezectie rectala fara CC catastrofal

Proceduri (TAB-G01-1)

**GDRG
G1102**

Proceduri majore pe intestinul subtire si gros

Proceduri in tabelul TAB-G02-1

DRG G1021

Proceduri majore pe intestinul subtire si gros cu CC catastrofal

NCC >3

DRG G1022

Proceduri majore pe intestinul subtire si gros fara CC catastrofal

Proceduri (TAB-G02-1)

**GDRG
G1103**

Proceduri la nivelul stomacului, esofagului si duodenului

Proceduri in tabelul TAB-G03-2

DRG G1031

Proceduri la nivelul stomacului, esofagului si duodenului cu stare maligna

Diagnostiche principale in tabelul TAB-G03-1

DRG G1032

Proceduri la nivelul stomacului, esofagului si duodenului fara stare maligna cu CC catastrofal sau sever

NCC >2

DRG G1033

Proceduri la nivelul stomacului, esofagului si duodenului fara stare maligna fara CC catastrofal sau sever

Diagnostiche principale (TAB-G03-1)

Proceduri (TAB-G03-2)

**GDRG
G1104**

Aderente peritoneale

Proceduri in tabelul TAB-G04-1

DRG G1041

Aderente peritoneale varsta >49 ani cu CC

Varsta >49 ani si NCC >1

DRG G1042

Aderente peritoneale varsta >49 ani sau cu CC

Varsta >49 ani sau NCC >1

DRG G1043

Aderente peritoneale varsta <50 ani fara CC

Proceduri (TAB-G04-1)

**GDRG
G1105**

Proceduri minore pe intestinul subtire si gros

Proceduri in tabelul TAB-G05-1

DRG G1051

Proceduri minore pe intestinul subtire si gros cu CC

NCC >1

DRG G1052

Proceduri minore pe intestinul subtire si gros fara CC

Proceduri (TAB-G05-1)

**GDRG
G1106**

Procedura piloromiotomie

Proceduri in tabelul TAB-G06-1

DRG G1060

Procedura piloromiotomie

Proceduri (TAB-G06-1)

**GDRG
G1107**

Apendicectomie

Proceduri in tabelul TAB-G07-1

DRG G1071

Apendicectomie cu CC catastrofal sau sever

NCC >2

DRG G1072

Apendicectomie fara CC catastrofal sau sever

Proceduri (TAB-G07-1)

**GDRG
G1108**

Proceduri pentru hernie abdominala si alte hernii varsta >0

Proceduri in tabelul TAB-G08-1 si varsta >0 ani

DRG G1081

Proceduri pentru hernie abdominala si alte hernii varsta >59 ani sau cu (CC catastrofal sau sever)

Varsta >59 ani sau NCC >2

DRG G1082

Proceduri pentru hernie abdominala si alte hernii varsta 1 an pana la 59 ani fara CC catastrofal sau sever

Proceduri (TAB-G08-1)

**GDRG
G1109**

Proceduri pentru hernia inghinala si femurala varsta >0 ani

Proceduri in tabelul TAB-G09-1 si varsta >0 ani

DRG G1090

Proceduri pentru hernia inghinala si femurala varsta >0 ani

Proceduri (TAB-G09-1)

**GDRG
G1110**

Proceduri pentru hernie varsta <1 an

Proceduri in tabelul TAB-G10-1 si varsta <1 an

DRG G1100

Proceduri pentru hernie varsta <1 an

Proceduri (TAB-G10-1)

GDRG G111

Proceduri anale si stomale

Proceduri in tabelul TAB-G11-1

DRG G1111

Proceduri anale si stomale cu CC catastrofal sau sever

NCC >2

DRG G1112

Proceduri anale si stomale fara CC catastrofal sau sever

Proceduri (TAB-G11-1)

GDRG G112

Alte proceduri in sala de operatii la nivelul sistemului digestiv

Proceduri in tabelul TAB-G12-1

DRG G1121

Alte proceduri in sala de operatii la nivelul sistemului digestiv cu CC catastrofal sau sever
NCC >2

DRG G1122

Alte proceduri in sala de operatii la nivelul sistemului digestiv fara CC catastrofal sau sever

Proceduri (TAB-G12-1)

GDRG G201

Alta gastroscopie pentru boala digestiva majora

Diagnostiche principale in tabelul TAB-G42-1 si proceduri in tabelul TAB-G42-2

DRG G2011

Alta gastroscopie pentru boala digestiva majora
nu pacient de zi

DRG G2012

Alta gastroscopie pentru boala digestiva majora, de zi

Diagnostiche principale (TAB-G42-1)

Proceduri (TAB-G42-2)

GDRG G202

Colonoscopie complexa

Proceduri in tabelul TAB-G43-1

DRG G2020

Colonoscopie complexa

Proceduri (TAB-G43-1)

GDRG G203

Alta colonoscopie

Proceduri in tabelul TAB-G44-1

DRG G2031

Alta colonoscopie cu CC catastrofal sau sever
Nu pacient de zi si NCC >2

DRG G2032

Alta colonoscopie fara CC catastrofal sau sever
Nu pacient de zi

DRG G2033

Alta colonoscopie, de zi

Proceduri (TAB-G44-1)

GDRG G204

Alta gastroscopie pentru boala digestiva majora

Diagnostice principale in tabelul TAB-G45-1 si proceduri in tabelul TAB-G45-2

DRG G2041 Alta gastroscopie pentru boala digestiva majora

nu pacient de zi

DRG G2042 Alta gastroscopie pentru boala digestiva majora, de zi

Diagnostice principale (TAB-G45-1)

Proceduri (TAB-G45-1)

GDRG G205 Gastroscopie complexa

Proceduri in tabelul TAB-G46-1 sau (proceduri in tabelul TAB-G46-2 si proceduri in tabelul TAB-G46-3)

DRG G2051 Gastroscopie complexa cu CC catastrofal sau sever

nu pacient de zi si NCC >2

DRG G2052 Gastroscopie complexa fara CC catastrofal sau sever

nu pacient de zi

DRG G2053 Gastroscopie complexa, de zi

Proceduri (TAB-G46-1)

Proceduri (TAB-G46-2)

Proceduri (TAB-G46-3)

GDRG G301 Stare maligna digestiva

Diagnostice principale in tabelul TAB-G60-1

DRG G3011 Stare maligna digestiva cu CC catastrofal sau sever

NCC >2

DRG G3012 Stare maligna digestiva fara CC catastrofal sau sever

Diagnostice principale (TAB-G60-1)

GDRG G302 Hemoragie gastrointestinala

Diagnostice principale in tabelul TAB-G61-1

DRG G3021 Hemoragie gastrointestinala varsta >64 ani cu (CC catastrofal sau sever)

Varsta >64 ani sau NCC >2

DRG G3022 Hemoragie gastrointestinala varsta <65 ani fara CC catastrofal sau sever

Diagnostice principale (TAB-G61-1)

GDRG G303 **Ulcer peptic complicat**

Diagnostice principale in tabelul TAB-G62-1

DRG G3030 **Ulcer peptic complicat**

Diagnostice principale (TAB-G62-1)

GDRG G304 **Ulcer peptic necomplicat**

Diagnostice principale in tabelul TAB-G63-1

DRG G3040 **Ulcer peptic necomplicat**

Diagnostice principale (TAB-G63-1)

GDRG G305 **Boala inflamatorie a intestinului**

Diagnostice principale in tabelul TAB-G64-1

DRG G3050 **Boala inflamatorie a intestinului**

Diagnostice principale (TAB-G64-1)

GDRG G306 **Ocluzie gastrointestinala**

Diagnostice principale in tabelul TAB-G65-1

DRG G3061 **Ocluzie gastrointestinala cu CC**

NCC >1

DRG G3062 **Ocluzie gastrointestinala fara CC**

Diagnostice principale (TAB-G65-1)

GDRG G307 **Durere abdominala sau adenita mezenterica**

Diagnostice principale in tabelul TAB-G66-1

DRG G3071 **Durere abdominala sau adenita mezenterica cu CC**

NCC >1

DRG G3072 **Durere abdominala sau adenita mezenterica fara CC**

Diagnostice principale (TAB-G66-1)

GDRG G308 Esofagita, gastroenterita si diverse tulburari ale sistemului digestiv varsta >9 ani

Diagnostice principale in tabelul TAB-G67-1 si varsta >9 ani

DRG G3081 Esofagita, gastroenterita si diverse tulburari ale sistemului digestiv varsta >9 ani cu CC catastrofal/sever

NCC >2

DRG G3082 Esofagita, gastroenterita si diverse tulburari ale sistemului digestiv varsta >9 ani fara CC catastrofal/sever

Diagnostice principale (TAB-G67-1)

GDRG G309 Gastroenterita varsta <10 ani

Diagnostice principale in tabelul TAB-G68-1 si varsta <10 ani

DRG G3091 Gastroenterita varsta <10 ani cu CC

NCC >2

DRG G3092 Gastroenterita varsta <10 ani fara CC

Diagnostice principale (TAB-G68-1)

GDRG G310 Esofagita si diverse tulburari ale sistemului digestiv varsta <10 ani

Diagnostice principale in tabelul TAB-G69-1 si varsta <10 ani

DRG G3100 Esofagita si diverse tulburari ale sistemului digestiv varsta <10 ani

Diagnostice principale (TAB-G69-1)

GDRG G311 Alte diagnostice ale sistemului digestiv

Diagnostice principale in tabelul TAB-G70-1

DRG G3111 Alte diagnostice ale sistemului digestiv cu CC

NCC >1

DRG G3112 Alte diagnostice ale sistemului digestiv fara CC

Diagnostiche principale (TAB-G70-1)

GDRG-uri 901, 902, 903

Proceduri in sala de operatie neinrudite

Proceduri in sala de operatie neinrudite

DRG-uri 91010, 91020, 91030

Pentru detalii privind procedurile in sala de operatie neinrudite, vezi sectiunea Functii de la sfarsitul volumului II.

CMD07

Boli si tulburari ale sistemului hepatobiliar si pancreasului

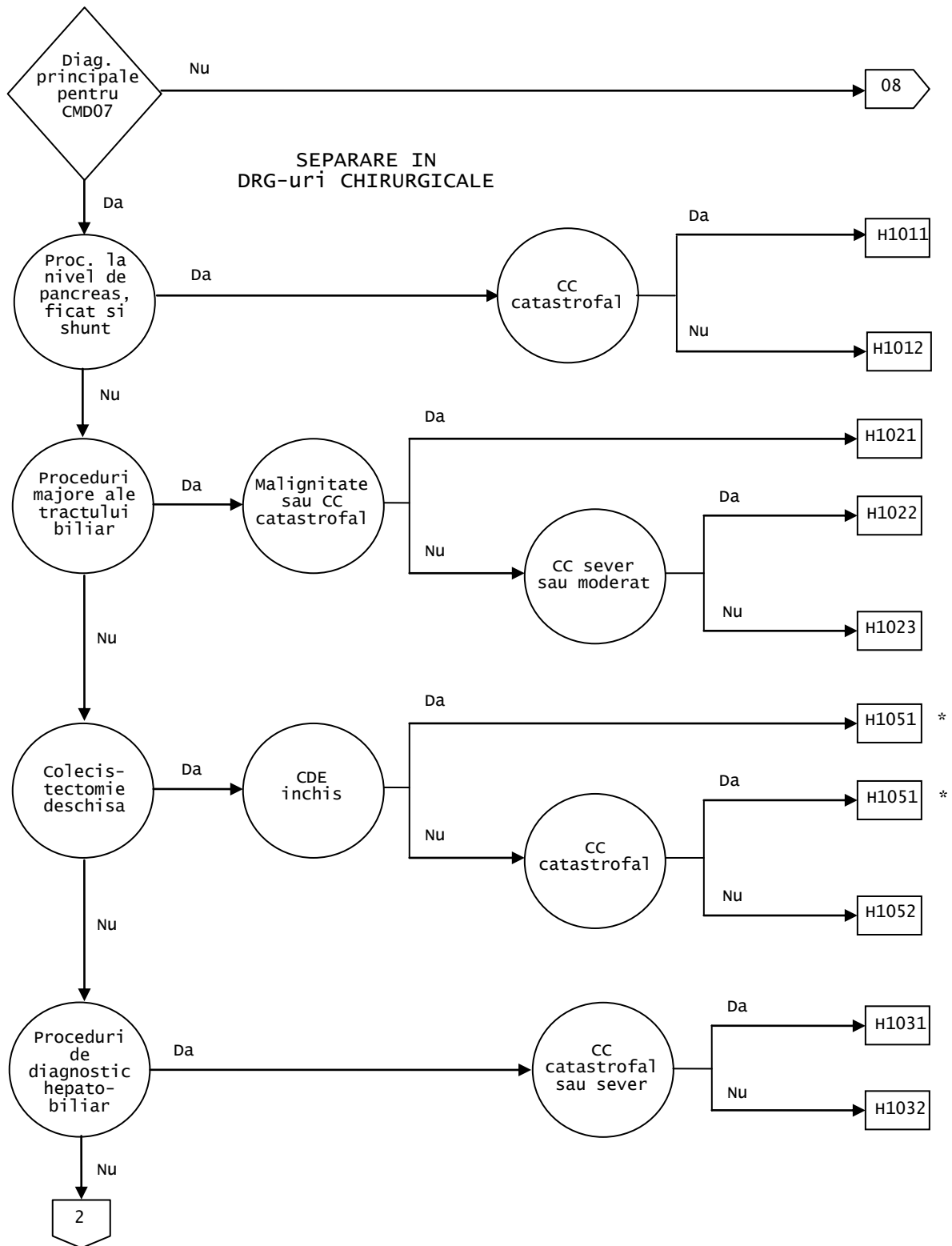

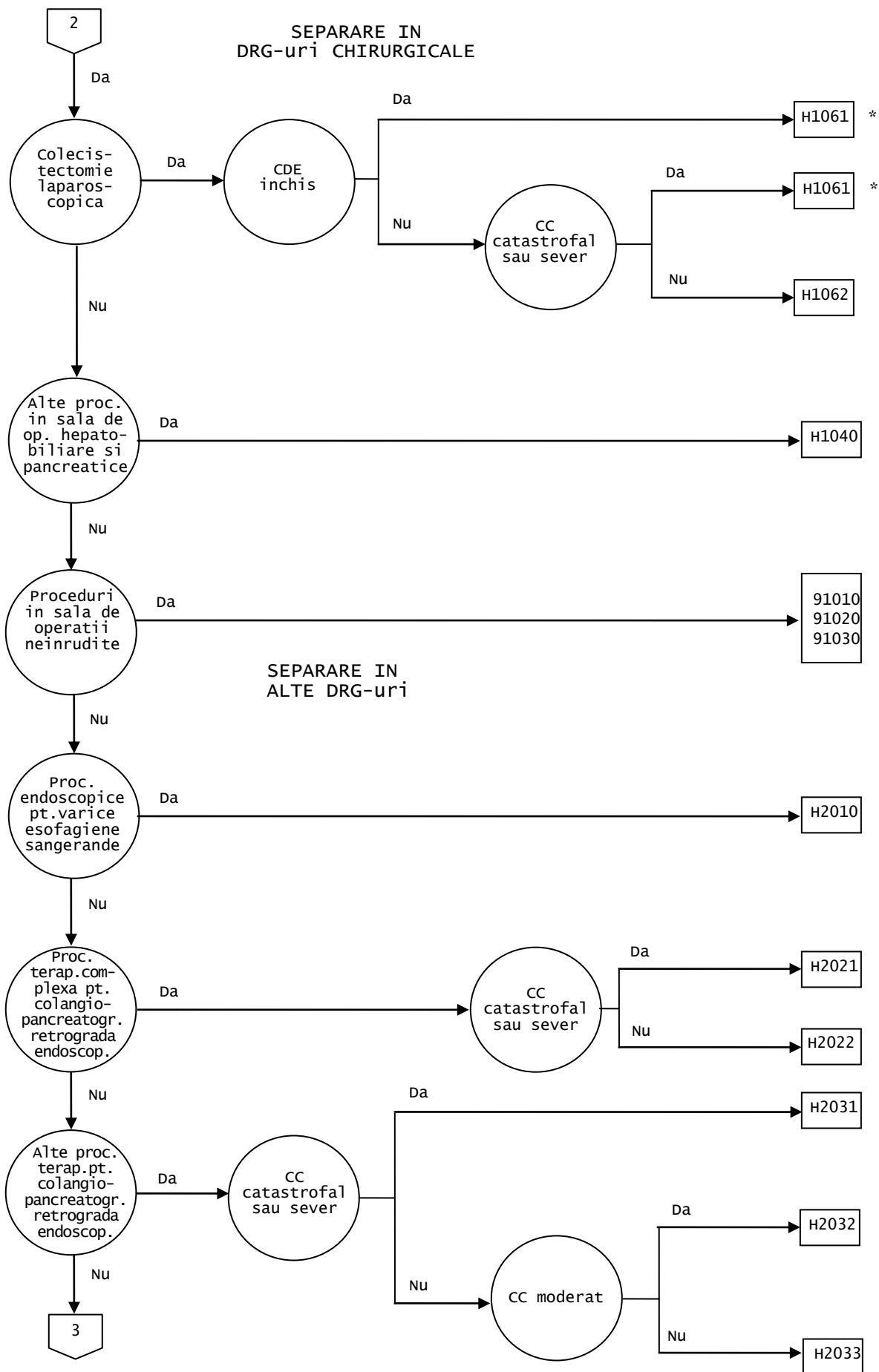

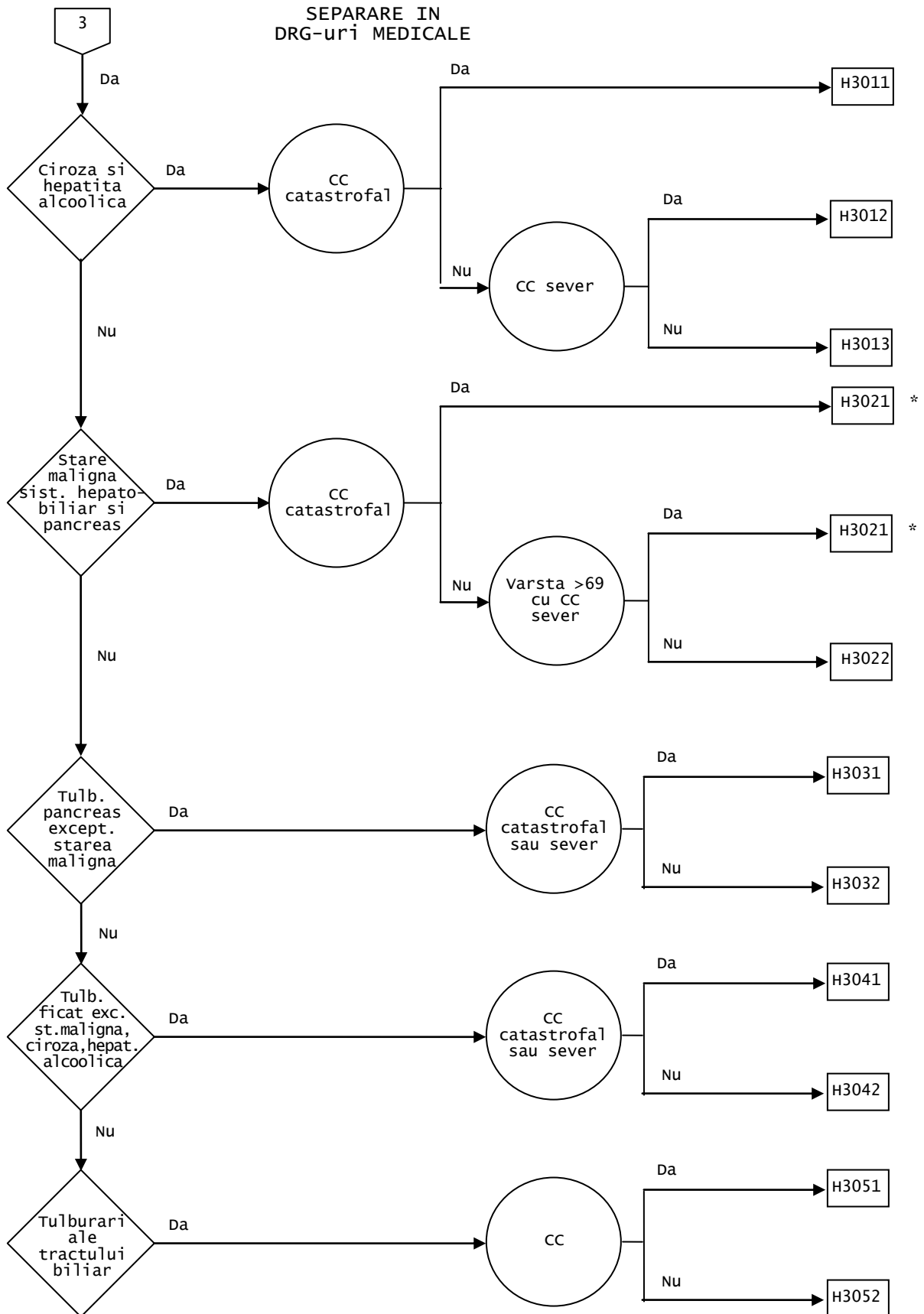

Diagnostiche principale cuprinse in CMD07 (TAB-M07-0)

GDRG H101 Proceduri la nivel de pancreas, ficat si shunt

Proceduri in tabelul TAB-H01-1

DRG H1011 Proceduri la nivel de pancreas, ficat si shunt cu CC catastrofal

NCC >3

DRG H1012 Proceduri la nivel de pancreas, ficat si shunt fara CC catastrofal

Proceduri (TAB-H01-1)

GDRG H102 Proceduri majore ale tractului biliar

Proceduri in tabelul TAB-H02-2

DRG H1021 Proceduri majore ale tractului biliar cu stare maligna sau cu CC catastrofal

Diagnostiche principale in tabelul TAB-H02-1 sau NCC >3

DRG H1022 Proceduri majore ale tractului biliar fara stare maligna cu (CC sever sau moderat)

NCC = 3 sau NCC = 2

DRG H1023 Proceduri majore ale tractului biliar fara stare maligna fara CC

Diagnostiche principale (TAB-H02-1)

Proceduri (TAB-H02-2)

GDRG H103 Proceduri diagnostic hepatobiliar

Proceduri in tabelul TAB-H05-1

DRG H1031 Proceduri diagnostic hepatobiliar cu CC catastrofal sau sever

NCC >2

DRG H1032 Proceduri de diagnostic hepatobiliar fara CC catastrofal sau sever

Proceduri (TAB-H05-1)

GDRG H104 Alte proceduri hepatobiliare si pancreatice in sala de operatii

Proceduri in tabelul TAB-H06-1

DRG H1040 Alte proceduri hepatobiliare si pancreatice in sala de operatii

Proceduri (TAB-H06-1)

GDRG H105 **Colecistectomie deschisa**

Proceduri in tabelul TAB-H07-1

DRG H1051 **Colecistectomie deschisa cu CDE inchis sau cu CC catastrofal**

Proceduri in tabelul TAB-H07-2 sau NCC >3

DRG H1052 **Colecistectomie deschisa fara CDE inchis fara CC catastrofal**

Proceduri (TAB-H07-1)

Proceduri (TAB-H07-2)

GDRG H106 **Colecistectomie laparoscopica**

Proceduri in tabelul TAB-H08-1

DRG H1061 **Colecistectomie laparoscopica cu CDE inchis sau cu (CC catastrofal sau sever)**

Proceduri in tabelul TAB-H08-2 sau NCC >2

DRG H1062 **Colecistectomie laparoscopica fara CDE inchis fara CC catastrofal sau sever**

Proceduri (TAB-H08-1)

Proceduri (TAB-H08-2)

GDRG H201 **Proceduri endoscopice pentru varice esofagiene sangerande**

Diagnostice principale in tabelul TAB-H40-1 si diagnostice aditionale in tabelul TAB-H40-2 si proceduri in tabelul TAB-H40-3

DRG H2010 **Proceduri endoscopice pentru varice esofagiene sangerande**

Diagnostice principale (TAB-H40-1)

Diagnostice aditionale (TAB-H40-2)

Proceduri (TAB-H40-3)

GDRG H202 **Procedura terapeutica complexa pentru colangiopancreatografie retrograda endoscopica**

Proceduri in tabelul TAB-H41-1

DRG H2021 **Procedura terapeutica complexa pentru colangiopancreatografie retrograda endoscopica cu CC catastrofal sau sever**

NCC >2

DRG H2022 Procedura terapeutica complexa pentru colangiopancreatografie retrograda endoscopica fara CC catastrofal sau sever

Proceduri (TAB-H41-1)

GDRG H203 Alte proceduri terapeutice pentru colangiopancreatografie retrograda endoscopica
Proceduri in tabelul TAB-H42-1

DRG H2031 Alte proceduri terapeutice pentru colangiopancreatografie retrograda endoscopica cu CC catastrofal sau sever
NCC >2

DRG H2032 Alte proceduri terapeutice pentru colangiopancreatografie retrograda endoscopica cu CC moderat
NCC = 2

DRG H2033 Alte proceduri terapeutice pentru colangiopancreatografie retrograda endoscopica fara CC

Proceduri (TAB-H42-1)

GDRG H301 Ciroza si hepatita alcoolica
Diagnostiche principale in tabelul TAB-H60-1

DRG H3011 Ciroza si hepatita alcoolica cu CC catastrofal
NCC >3

DRG H3012 Ciroza si hepatita alcoolica cu CC sever
NCC >2

DRG H3013 Ciroza si hepatita alcoolica fara CC catastrofal sau sever

Diagnostiche principale (TAB-H60-1)

GDRG H302 Stare maligna a sistemului hepatobiliar si pancreasului
Diagnostiche principale in tabelul TAB-H61-1

DRG H3021 Stare maligna a sistemului hepatobiliar si pancreasului (varsta >69 ani cu CC catastrofal sau sever) sau cu CC catastrofal
NCC >3 sau (varsta >69 ani si NCC = 3)

DRG H3022 Stare maligna a sistemului hepatobiliar si pancreasului (varsta >69 ani fara CC catastrofal sau sever) sau fara CC catastrofal

Diagnostice principale (TAB-H61-1)

GDRG H303 Tulburari ale pancreasului cu exceptia starii maligne

Diagnostice principale in tabelul TAB-H62-1

DRG H3031 Tulburari ale pancreasului cu exceptia starii maligne cu CC catastrofal sau sever
NCC >2

DRG H3032 Tulburari ale pancreasului cu exceptia starii maligne fara CC catastrofal sau sever

Diagnostice principale (TAB-H62-1)

GDRG H304 Tulburari ale ficatului cu exceptia starii maligne, cirozei, hepatitei alcoolice

Diagnostice principale in tabelul TAB-H63-1

DRG H3041 Tulburari ale ficatului cu exceptia starii maligne, cirozei, hepatitei alcoolice cu CC catastrofal sau sever
NCC >2

DRG H3042 Tulburari ale ficatului cu exceptia starii maligne, cirozei, hepatitei alcoolice fara CC catastrofal sau sever

Diagnostice principale (TAB-H63-1)

GDRG H305 Tulburari ale tractului biliar

Diagnostice principale in tabelul TAB-H64-1

DRG H3051 Tulburari ale tractului biliar cu CC
NCC >1

DRG H3052 Tulburari ale ale tractului biliar fara CC

Diagnostice principale (TAB-H64-1)

GDRG-uri 901, 902, 903 Proceduri in sala de operatie neinrudite

Proceduri in sala de operatie neinrudite

DRG-uri 91010, 91020, 91030

Pentru detalii privind procedurile in sala de operatie neinrudite, vezi sectiunea Functii de la sfarsitul volumului II.

CMD08

**Boli si tulburari ale
sistemului
musculoscheletal si
tesutului conjunctiv**

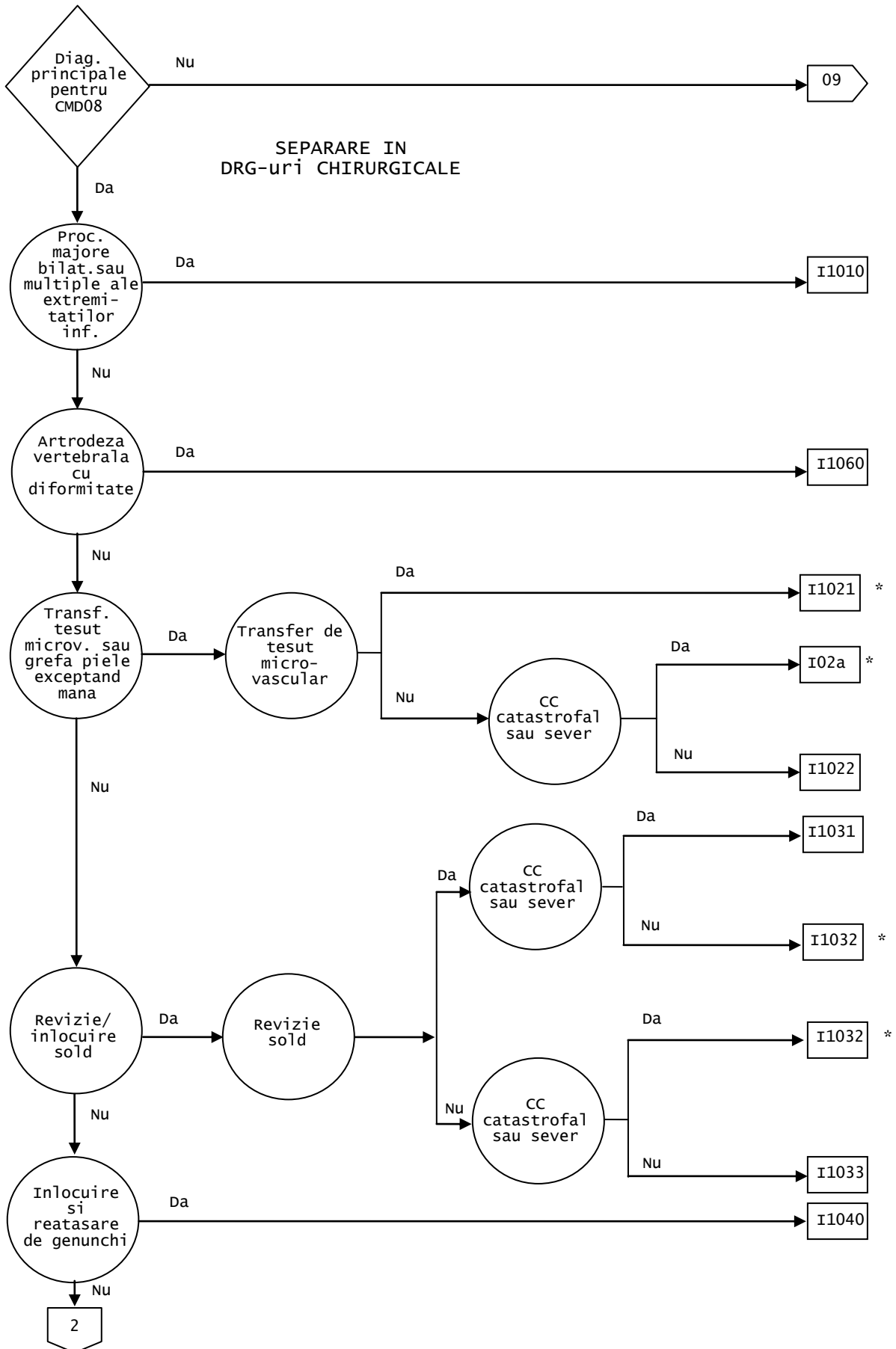

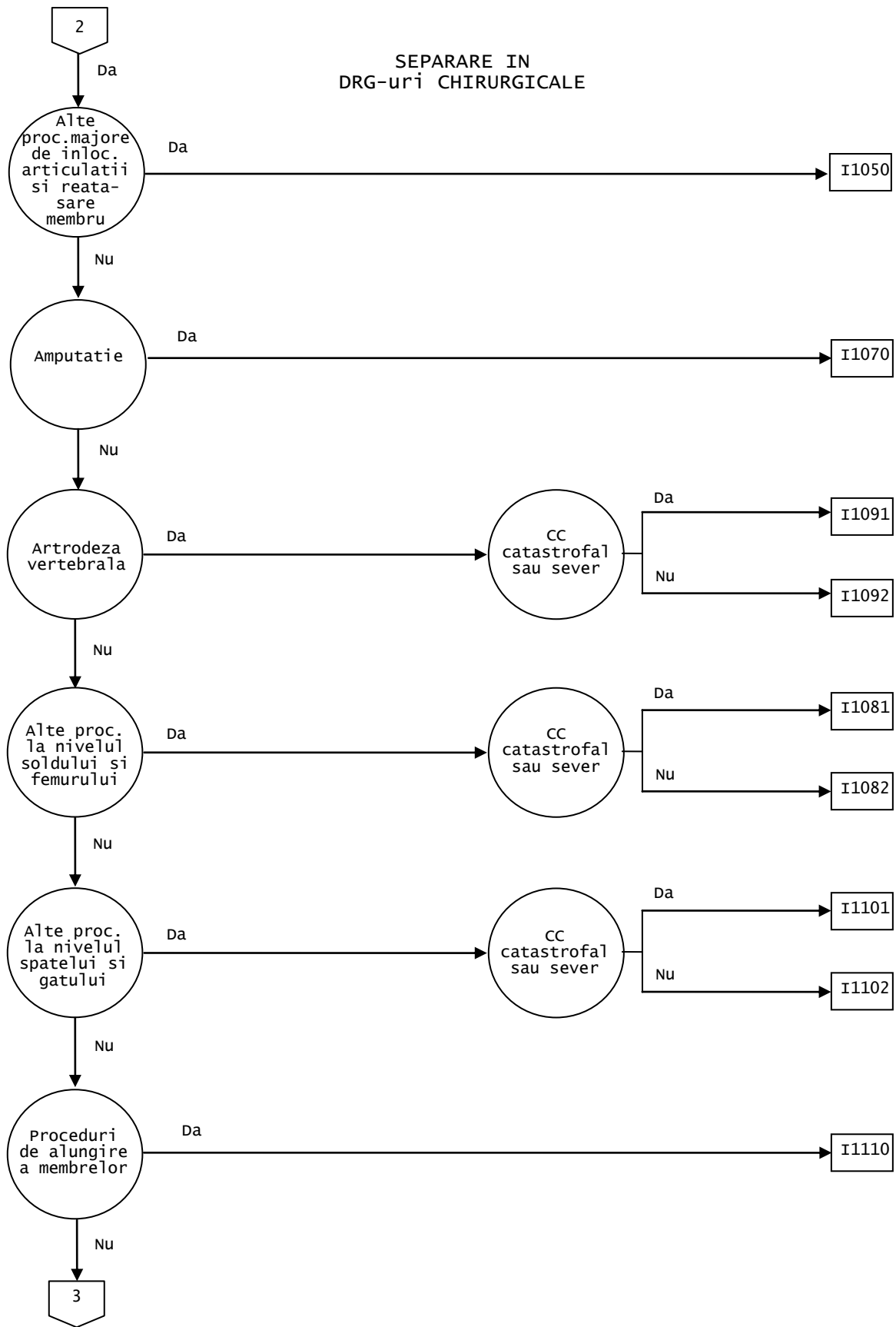

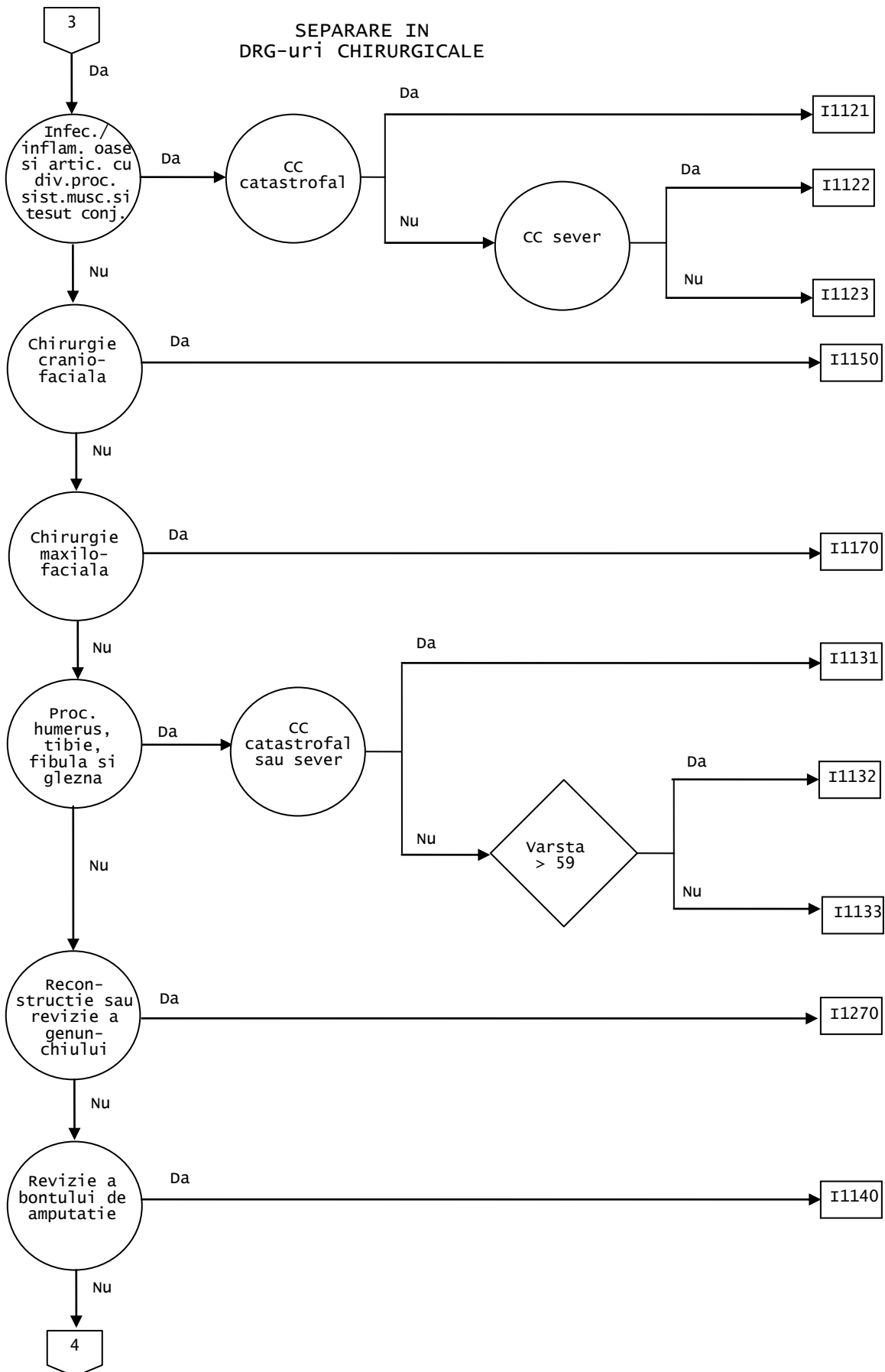

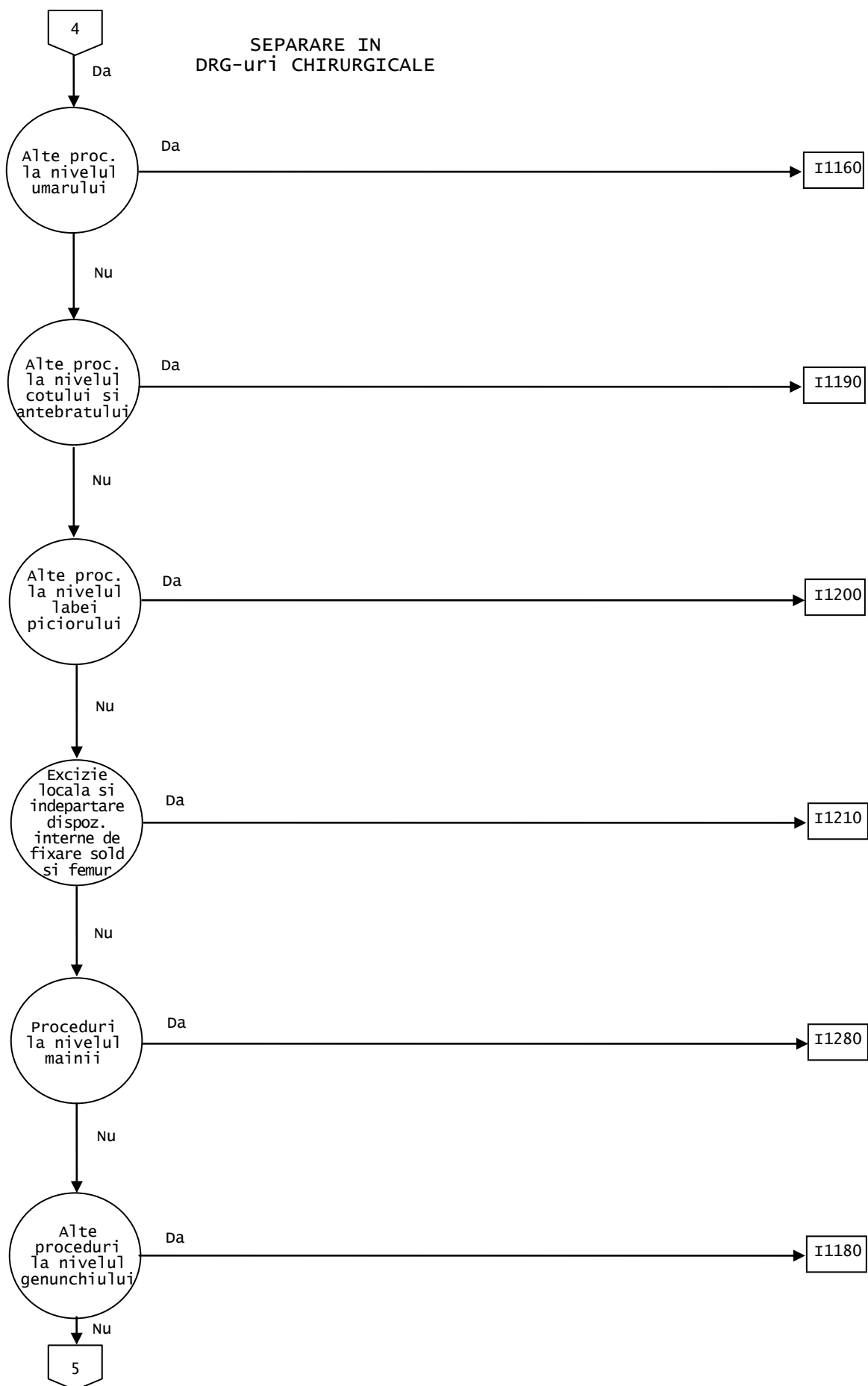

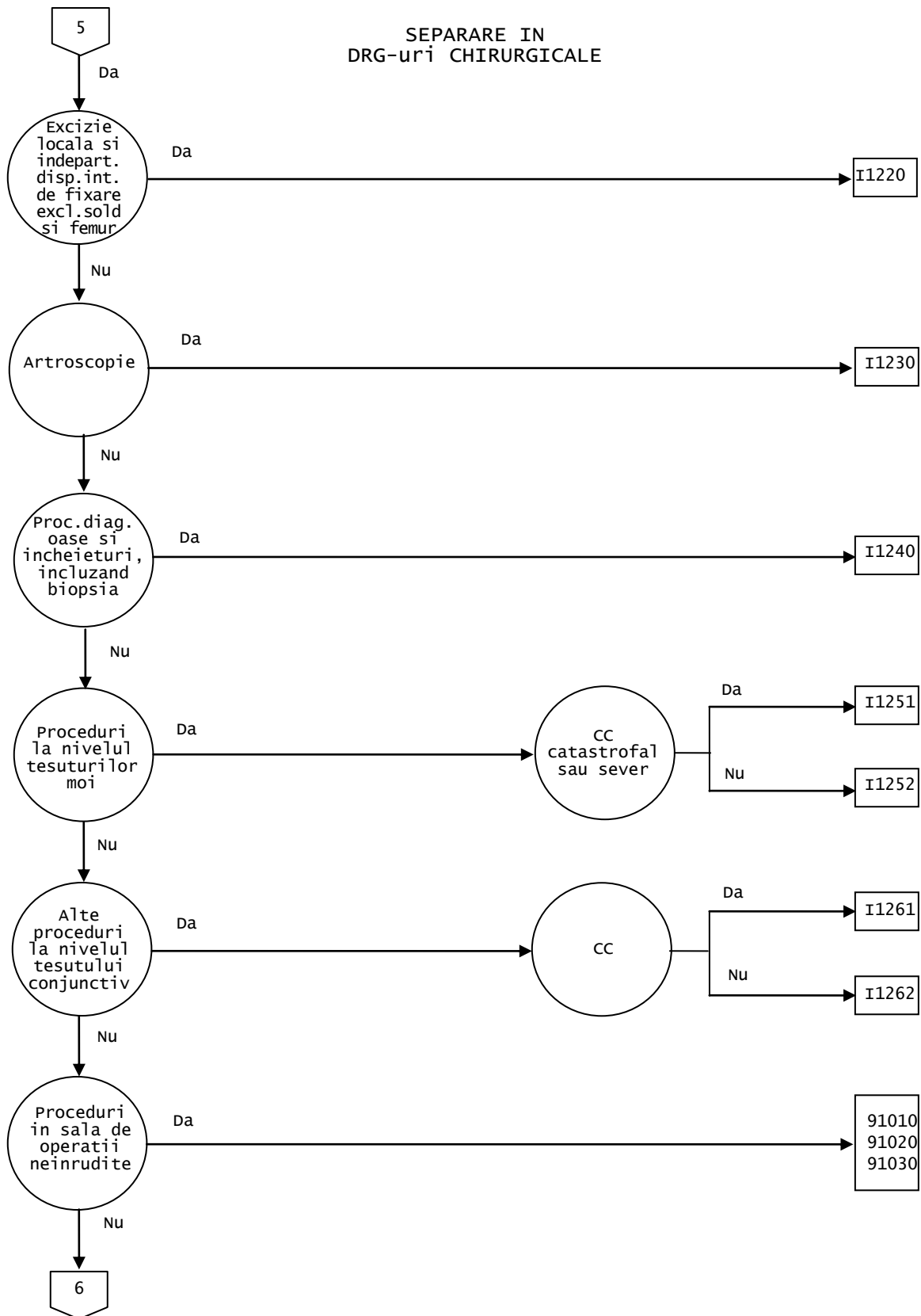

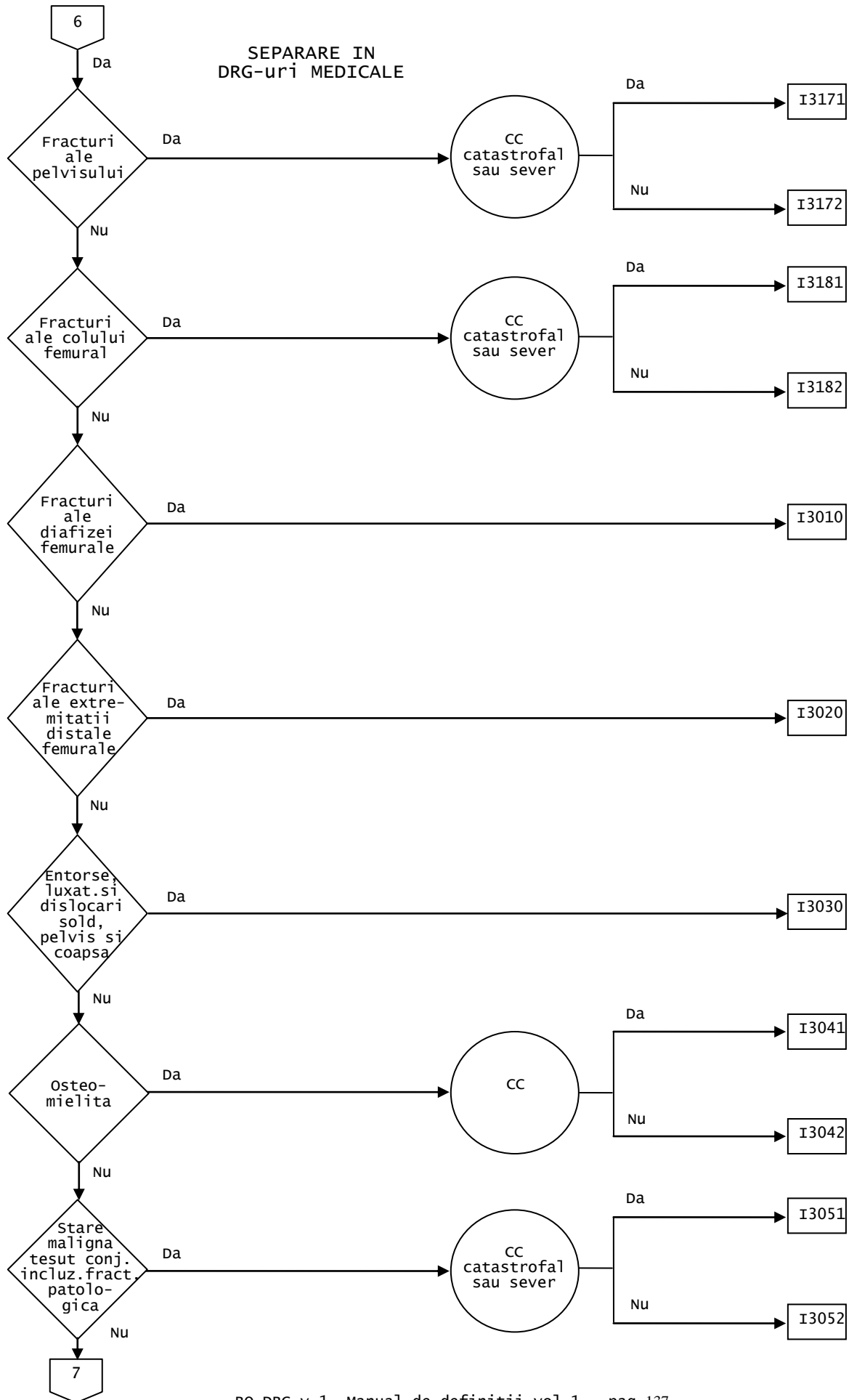

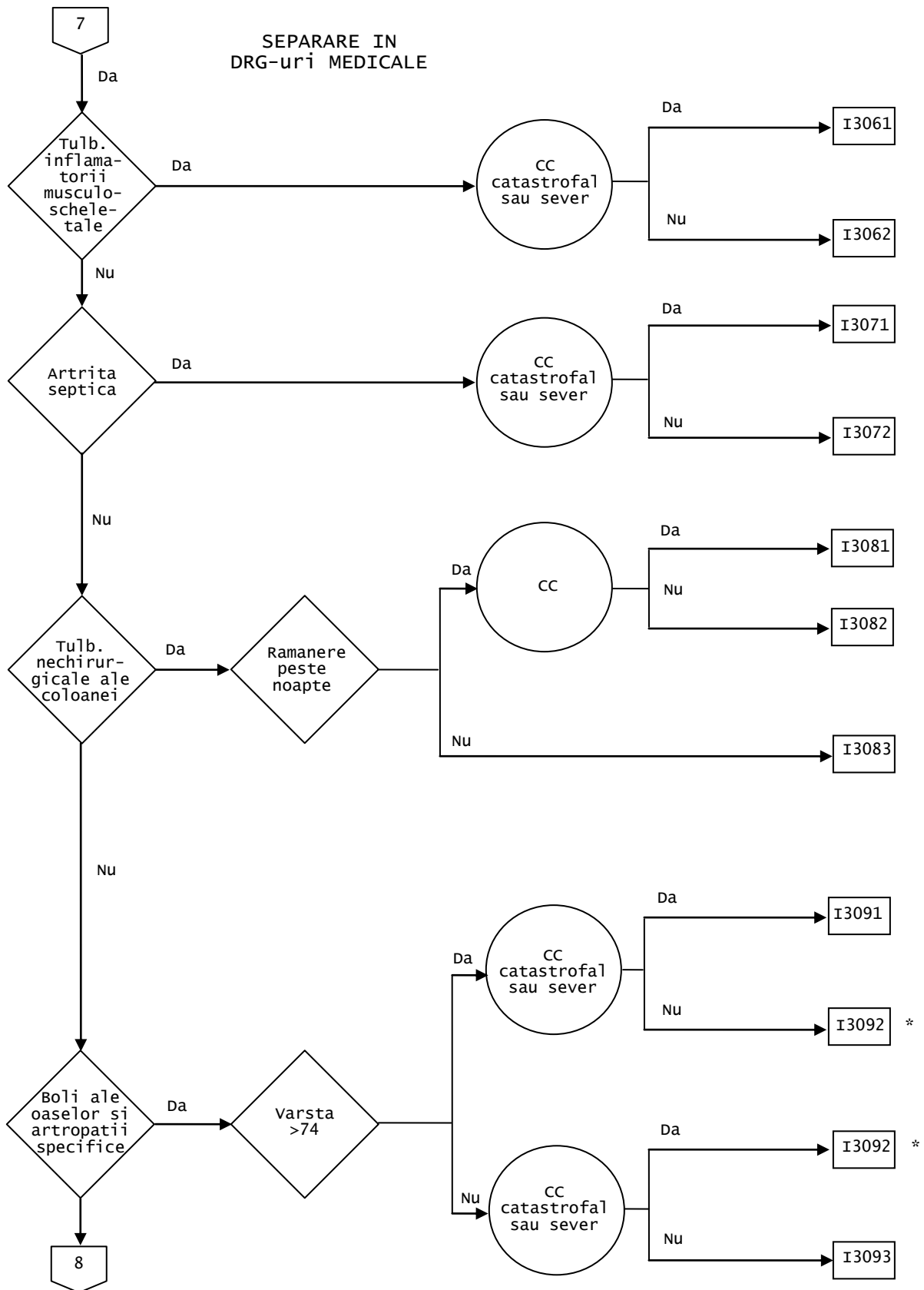

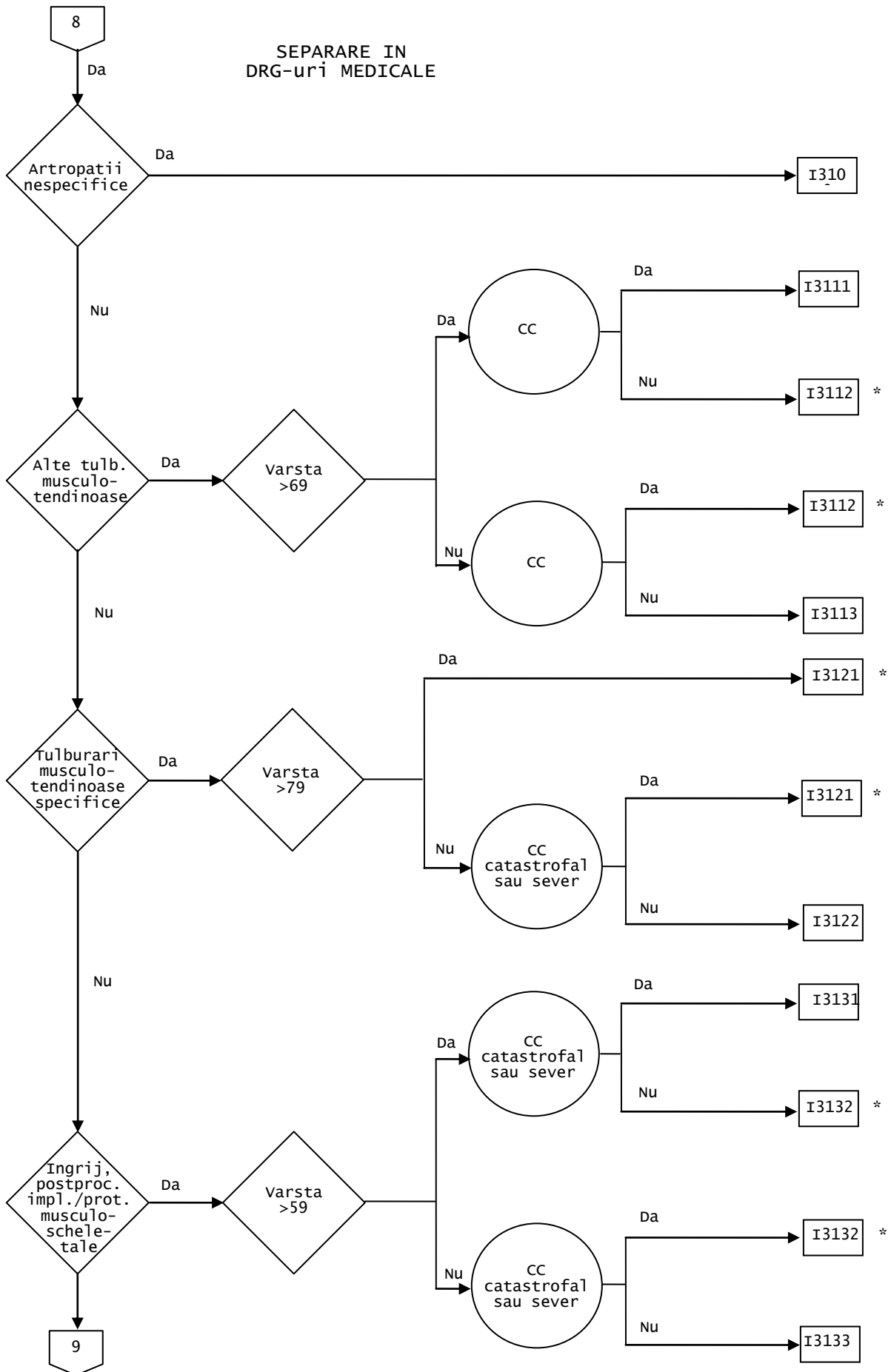

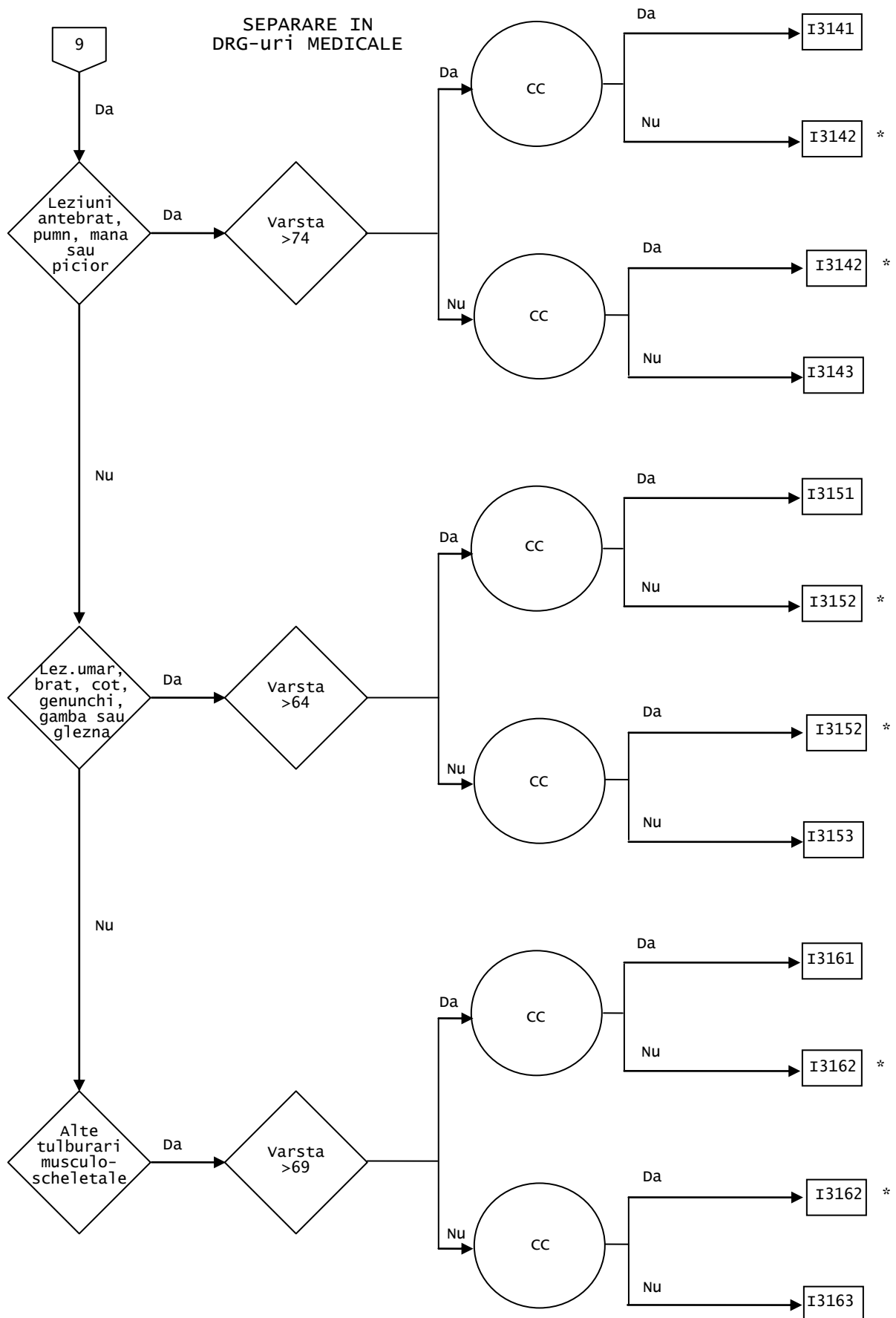

Diagnostiche principale cuprinse in CMD08 (TAB-M08-0)

**GDRG
I1101**

Proceduri majore bilaterale sau multiple ale extremitatii inferioare

Cel putin 2 proceduri in tabelul TAB-I01-1 sau proceduri in tabelul TAB-I01-2

DRG I1010

Proceduri majore bilaterale sau multiple ale extremitatii inferioare

Proceduri (TAB-I01-1)

Proceduri (TAB-I01-2)

**GDRG
I1102**

Transfer de tesut microvascular sau grefa de piele, cu exceptia mainii

(orice diagnostic principal in CMD08 tabel TAB-M08-0 cu exceptia TAB-I02-1) si proceduri in tabelul TAB-I02-2

DRG I1021

Transfer de tesut microvascular sau (grefa de piele cu CC catastrofal sau sever), cu exceptia mainii

Proceduri in tabelul TAB-I02-3 sau NCC >2

DRG I1022

Grefa de piele fara CC catastrofal sau sever, cu exceptia mainii

Diagnostiche principale (TAB-I02-1)

Proceduri (TAB-I02-2)

Proceduri (TAB-I02-3)

**GDRG
I1103**

Inlocuire sau revizie a artroplastiei totale de sold

Proceduri in tabelul TAB-I03-1

DRG I1031

Revizie a artroplastiei de sold cu CC catastrofal sau sever

Proceduri in tabelul TAB-I03-2 si NCC >2

DRG I1032

Inlocuire de sold cu CC catastrofal sau sever sau revizie a artroplastiei totale de sold fara CC catastrofal sau sever

Proceduri in tabelul TAB-I03-2 sau NCC >2

DRG I1033

Inlocuire de sold fara CC catastrofal sau sever

Proceduri (TAB-I03-1)

Proceduri (TAB-I03-2)

**GDRG
I11104**

Inlocuire si reatasare de genunchi

Proceduri in tabelul TAB-I04-1

DRG I1040

Inlocuire si reatasare de genunchi

Proceduri (TAB-I04-1)

**GDRG
I11105**

Alte proceduri majore de inlocuire a articulatiilor si reatasare de membru

Proceduri in tabelul TAB-I05-1

DRG I1050

Alte proceduri majore de inlocuire a articulatiilor si reatasare de membru

Proceduri (TAB-I05-1)

**GDRG
I11106**

Artrodeza vertebrala cu diformitate

Diagnostice principale in tabelul TAB-I06-1 si proceduri in tabelul TAB-I06-2

DRG I1060

Artrodeza vertebrala cu diformitate

Diagnostice principale (TAB-I06-1)

Proceduri (TAB-I06-2)

**GDRG
I11107**

Artrodeza vertebrala cu diformitate

Proceduri in tabelul TAB-I07-1

DRG I1070

Artrodeza vertebrala cu diformitate

Proceduri (TAB-I07-1)

**GDRG
I11108**

Alte proceduri la nivelul soldului si femurului

Proceduri in tabelul TAB-I08-1

DRG I1081

**Alte proceduri la nivelul soldului si femurului cu CC catastrofal sau sever
NCC >2**

DRG I1082 Alte proceduri la nivelul soldului si femurului fara CC catastrofal sau sever

Proceduri (TAB-I08-1)

GDRG I1109 Artrodeza vertebrala

Proceduri in tabelul TAB-I09-1

DRG I1091 Artrodeza vertebrala cu CC catastrofal sau sever

NCC >2

DRG I1092 Artrodeza vertebrala fara CC catastrofal sau sever

Proceduri (TAB-I09-1)

GDRG I1110 Alte proceduri la nivelul spatelui si gatului

Proceduri in tabelul TAB-I10-1

DRG I1101 Alte proceduri la nivelul spatelui si gatului cu CC catastrofal sau sever

NCC >2

DRG I1102 Alte proceduri la nivelul spatelui si gatului fara CC catastrofal sau sever

Proceduri (TAB-I10-1)

GDRG I111 Proceduri de alungire a membrelor

Proceduri in tabelul TAB-I11-1

DRG I1110 Proceduri de alungire a membrelor

Proceduri (TAB-I11-1)

GDRG I112 Infectii/inflamatii ale oaselor si articulatiilor cu diverse proceduri ale sistemului muscular si tesutului conjunctiv

Diagnostiche principale in tabelul TAB-I12-1 si proceduri in tabelul TAB-I12-2

DRG I1121 Infectii/inflamatii ale oaselor si articulatiilor cu diverse proceduri ale sistemului muscular si tesutului conjunctiv cu CC catastrofal

NCC >3

DRG I1122 Infectii/inflamatii ale oaselor si articulatiilor cu diverse proceduri ale sistemului muscular si tesutului conjunctiv cu CC sever

NCC >2

DRG I1123

Infectii/inflamatii ale oaselor si articulatiilor cu diverse proceduri ale sistemului muscular si tesutului conjunctiv fara CC catastrofal sau sever

Diagnostice principale (TAB-I12-1)

Proceduri (TAB-I12-2)

GDRG I113

Proceduri ale humerusului, tibiei, fibulei si gleznei

Proceduri in tabelul TAB-I13-1

DRG I1131

Proceduri ale humerusului, tibiei, fibulei si gleznei cu CC catastrofal sau sever

NCC >2

DRG I1132

Proceduri ale humerusului, tibiei, fibulei si gleznei varsta >59 ani fara CC catastrofal sau sever

Varsta >59 ani

DRG I1133

Proceduri ale humerusului, tibiei, fibulei si gleznei varsta <60 ani fara CC catastrofal sau sever

Proceduri (TAB-I13-1)

GDRG I114

Revizie a bontului de amputatie

Proceduri in tabelul TAB-I14-1

DRG I1140

Revizie a bontului de amputatie

Proceduri (TAB-I14-1)

GDRG I115

Chirurgie cranio-faciala

Proceduri in tabelul TAB-I15-1

DRG I1150

Chirurgie cranio-faciala

Proceduri (TAB-I15-1)

GDRG I116

Alte proceduri la nivelul umarului

Proceduri in tabelul TAB-I16-1

DRG I1160

Alte proceduri la nivelul umarului

Proceduri (TAB-I16-1)

GDRG I117 Chirurgie maxilo-faciala

Proceduri in tabelul TAB-I17-1

DRG I1170 Chirurgie maxilo-faciala

Proceduri (TAB-I17-1)

GDRG I118 Alte proceduri la nivelul genunchiului

Proceduri in tabelul TAB-I18-1

DRG I1180 Alte proceduri la nivelul genunchiului

Proceduri (TAB-I18-1)

GDRG I119 Alte proceduri la nivelul cotului si antebratului

Proceduri in tabelul TAB-I19-1

DRG I1190 Alte proceduri la nivelul cotului si antebratului

Proceduri (TAB-I19-1)

GDRG I120 Alte proceduri la nivelul cotului si antebratului

Proceduri in tabelul TAB-I20-2 sau [(orice diagnostic principal din CMD08 tabel TAB-M08-0 cu exceptia TAB-I20-1) si proceduri in tabelul TAB-I20-3]

DRG I1200 Alte proceduri la nivelul cotului si antebratului

Diagnostice pricipale (TAB-I20-1)

Proceduri (TAB-I20-2)

Proceduri (TAB-I20-3)

GDRG I121 Excizie locala si indepartare a dispozitivelor interne de fixare a soldului si femurului

Proceduri in tabelul TAB-I21-1

DRG I1210 Excizie locala si indepartare a dispozitivelor interne de fixare a soldului si femurului

Proceduri (TAB-I21-1)

GDRG I122 Excizie locala si indepartare a dispozitivelor interne de fixare exclusiv sold si femur
Proceduri in tabelul TAB-I23-1

DRG I1220 Excizie locala si indepartare a dispozitivelor interne de fixare exclusiv sold si femur

Proceduri (TAB-I23-1)

GDRG I123 Artroscopie
Proceduri in tabelul TAB-I24-1

DRG I1230 Artroscopie

Proceduri (TAB-I24-1)

GDRG I124 Proceduri diagnostic ale oaselor si incheieturilor, incluzand biopsia
Proceduri in tabelul TAB-I25-1

DRG I1240 Proceduri diagnostic ale oaselor si incheieturilor, incluzand biopsia

Proceduri (TAB-I25-1)

GDRG I125 Proceduri la nivelul tesuturilor moi
Proceduri in tabelul TAB-I27-1

DRG I1251 Proceduri la nivelul tesuturilor moi cu CC catastrofal sau sever
NCC >2

DRG I1252 Proceduri la nivelul tesuturilor moi fara CC catastrofal sau sever

Proceduri (TAB-I27-1)

GDRG I126 Alte proceduri la nivelul tesutului conjunctiv
Proceduri in tabelul TAB-I28-1

DRG I1261 Alte proceduri la nivelul tesutului conjunctiv cu CC
NCC >1

DRG I1262 Alte proceduri la nivelul tesutului conjunctiv fara CC

Proceduri (TAB-I28-1)

GDRG I127 Reconstructie sau revizie a genunchiului

Proceduri in tabelul TAB-I29-1

DRG I1270 Reconstructie sau revizie a genunchiului

Proceduri (TAB-I29-1)

GDRG I128 Proceduri la nivelul mainii

Proceduri in tabelul TAB-I30-2 sau (diagnostice principale in tabelul TAB-I30-1 si proceduri in tabelul TAB-I30-3)

DRG I1280 Proceduri la nivelul mainii

Diagnostice principale (TAB-I30-1)

Proceduri (TAB-I30-2)

Proceduri (TAB-I30-3)

GDRG I301 Fracturi ale diafizei femurale

Diagnostice principale in tabelul TAB-I60-1

DRG I3010 Fracturi ale diafizei femurale

Diagnostice principale (TAB-I60-1)

GDRG I302 Fracturi ale extremitatii distale femurale

Diagnostice principale in tabelul TAB-I61-1

DRG I3020 Fracturi ale extremitatii distale femurale

Diagnostice principale (TAB-I61-1)

GDRG I303 Entorse, luxatii si dislocari ale soldului, pelvisului si coapsei

Diagnostice principale in tabelul TAB-I63-1

DRG I3030 Entorse, luxatii si dislocari ale soldului, pelvisului si coapsei

Diagnostice principale (TAB-I63-1)

GDRG I304	Osteomielita Diagnostice principale in tabelul TAB-I64-1
DRG I3041	Osteomielita cu CC catastrofal sau sever NCC >1
DRG I3042	Osteomielita fara CC catastrofal sau sever

Diagnostice principale (TAB-I64-1)

GDRG I305	Stare maligna a tesutului conjunctiv, incluzand fractura patologica Diagnostice principale in tabelul TAB-I65-1
DRG I3051	Stare maligna a tesutului conjunctiv, incluzand fractura patologica cu CC catastrofal sau sever NCC >2
DRG I3052	Stare maligna a tesutului conjunctiv, incluzand fractura patologica fara CC catastrofal sau sever

Diagnostice principale (TAB-I65-1)

GDRG I306	Tulburari inflamatorii musculoscheletale Diagnostice principale in tabelul TAB-I66-1
DRG I3061	Tulburari inflamatorii musculoscheletale cu CC catastrofal sau sever NCC >2
DRG I3062	Tulburari inflamatorii musculoscheletale fara CC catastrofal sau sever

Diagnostice principale (TAB-I66-1)

GDRG I307	Artrita septica Diagnostice principale in tabelul TAB-I67-1
DRG I3071	Artrita septica cu CC catastrofal sau sever NCC >2
DRG I3072	Artrita septica fara CC catastrofal sau sever

Diagnostice principale (TAB-I671)

GDRG I308 Tulburari nechirurgicale ale coloanei

Diagnostice principale in tabelul TAB-I68-1

DRG I3081 Tulburari nechirurgicale ale coloanei cu CC

Nu pacient de zi si NCC >1

DRG I3082 Tulburari nechirurgicale ale coloanei fara CC

Nu pacient de zi

DRG I3083 Tulburari nechirurgicale ale coloanei, de zi

Diagnostice principale (TAB-I68-1)

GDRG I309 Boli ale oaselor si artropatii specifice

Diagnostice principale in tabelul TAB-I69-1

DRG I3091 Boli ale oaselor si artropatii specifice varsta >74 ani cu CC catastrofal sau sever

Varsta >74 ani si NCC >2

DRG I3092 Boli ale oaselor si artropatii specifice varsta >74 ani sau cu (CC catastrofal sau sever)

Varsta >74 ani sau NCC >2

DRG I3093 Boli ale oaselor si artropatii specifice varsta <75 ani fara CC catastrofal sau sever

Diagnostice principale (TAB-I69-1)

GDRG I310 Artropatii nespecifice

Diagnostice principale in tabelul TAB-I70-1

DRG I3100 Artropatii nespecifice

Diagnostice principale (TAB-I70-1)

GDRG I311 Alte tulburari musculotendinoase

Diagnostice principale in tabelul TAB-I71-1

DRG I3111 Alte tulburari musculotendinoase varsta >69 ani cu CC

Varsta >69 ani si NCC >1

DRG I3112 Alte tulburari musculotendinoase varsta >69 ani sau cu CC

Varsta >69 ani sau NCC >1

DRG I3113 Boli ale oaselor si artropatii specifice varsta <70 ani fara CC

Diagnostice principale (TAB-I71)

GDRG I312 Tulburari musculotendinoase specifice

Diagnostice principale in tabelul TAB-I72-1

DRG I3121 Tulburari musculotendinoase specifice varsta >79 ani sau cu (CC catastrofal sau sever)

Varsta >79 ani sau NCC >2

DRG I3122 Tulburari musculotendinoase specifice varsta <80 ani fara CC catastrofal sau sever

Diagnostice principale (TAB-I72-1)

GDRG I313 Ingrijiri postprocedurale ale implanturilor/protezelor musculoscheletale

Diagnostice principale in tabelul TAB-I73-1

DRG I3131 Ingrijiri postprocedurale ale implanturilor/protezelor musculoscheletale varsta >59 ani cu CC catastrofal sau sever

Varsta >59 ani si NCC >2

DRG I3132 Ingrijiri postprocedurale ale implanturilor/protezelor musculoscheletale varsta >59 ani sau cu (CC catastrofal sau sever)

Varsta >59 ani sau NCC >2

DRG I3133 Ingrijiri postprocedurale ale implanturilor/protezelor musculoscheletale varsta <60 ani fara CC catastrofal sau sever

Diagnostice principale (TAB-I73-1)

GDRG I314 Leziuni ale antebratului, pumnului, mainii sau piciorului

Diagnostice principale in tabelul TAB-I74-1

DRG I3141 Leziuni ale antebratului, pumnului, mainii sau piciorului varsta >74 ani cu CC

Varsta >74 ani si NCC >1

DRG I3142 Leziuni ale antebratului, pumnului, mainii sau piciorului varsta >74 ani sau cu CC

Varsta >74 ani sau NCC >1

DRG I3143 Leziuni ale antebratului, pumnului, mainii sau piciorului varsta <75 ani fara CC

Diagnostice principale (TAB-I74-1)

GDRG I315 Leziuni ale umarului, bratului, cotului, genunchiului, gambei sau gleznei

Diagnostice principale in tabelul TAB-I75-1

DRG I3151 Leziuni ale umarului, bratului, cotului, genunchiului, gambei sau gleznei varsta >64 ani cu CC

Varsta >64 ani si NCC >1

DRG I3152 Leziuni ale umarului, bratului, cotului, genunchiului, gambei sau gleznei varsta >64 ani sau cu CC

Varsta >64 ani sau NCC >1

DRG I3153 Leziuni ale umarului, bratului, cotului, genunchiului, gambei sau gleznei varsta <65 ani fara CC

Diagnostice principale (TAB-I75-1)

GDRG I316 Alte tulburari musculoscheletale

Diagnostice principale in tabelul TAB-I76-1

DRG I3161 Alte tulburari musculoscheletale varsta >69 ani cu CC

Varsta >69 ani si NCC >1

DRG I3162 Alte tulburari musculoscheletale varsta >69 ani sau cu CC

Varsta >69 ani sau NCC >1

DRG I3163 Alte tulburari musculoscheletale varsta <70 ani fara CC

Diagnostice principale (TAB-I76-1)

GDRG I317 Fracturi ale pelvisului

Diagnostice principale in tabelul TAB-I77-1

DRG I3171 Fracturi ale pelvisului cu CC catastrofal sau sever

NCC >2

DRG I3172 Fracturi ale pelvisului fara CC catastrofal sau sever

Diagnostice principale (TAB-I77-1)

GDRG I318 Fracturi ale pelvisului

Diagnostice principale in tabelul TAB-I78-1

DRG I3181

Fracturi ale pelvisului cu CC catastrofal sau sever

NCC >2

DRG I3182

Fracturi ale pelvisului fara CC catastrofal sau sever

Diagnostice principale (TAB-I78-1)

GDRG-uri 901, 902, 903

Proceduri in sala de operatie neinrudite

Proceduri in sala de operatie neinrudite

DRG-uri 91010, 91020, 91030

Pentru detalii privind procedurile in sala de operatie neinrudite, vezi sectiunea Functii de la sfarsitul volumului II.

Pre-CMD: structura